

Reseña Vértice Geodésico 10-may-2025

Número.....: 31247
Nombre.....: Monte Reinoso
Municipios: Reinoso de Cerrato
Provincias: Palencia
Fecha de Construcción.....: 01 de noviembre de 1987
Pilar sin centrado forzado...: 1,20 m de alto, 0,30 m de diámetro.
Último cuerpo.....: 6,00 m de alto, 1,00 m de ancho.
Total cuerpos.....: 1 de 6,00 m de alto.

Coordenadas Geográficas:

Sistema de Ref.:	ED 50	ETRS89
Longitud.....:	- 4° 22' 03,4228"	- 4° 22' 08,25225" ±0.087 m
Latitud.....:	41° 57' 41,0820"	41° 57' 36,99120" ±0.087 m
Alt. Elipsoidal...:		942,061 m ±0.084 (BP)
Cálculos:	25 de mayo de 1993	01 de noviembre de 2009 Elipse de error al 95% de confianza.

Coordenadas UTM. Huso 30 :

Sistema de Ref.:	ED 50	ETRS89
X.....:	386662,43 m	386554,424 m
Y.....:	4646478,59 m	4646271,900 m
Factor escala....:	0,999758050	0,999758364
Convergencia...:	- 0° 54' 52"	- 0° 54' 55"
Altitud sobre el nivel medio del mar:	888,670 m. (BP)	

Situación:
 A unos 2000 m al S.O. del pueblo Monte Reinoso, en la parte más alta del páramo del Monte Reinoso.

Acceso:
 Desde Reinoso de Cerrato, detrás del Ayuntamiento sale un camino de concentración por el que se sube al páramo, al llegar arriba, en un cruce de caminos se toma el de la izda. que depues de andar 800 m. nos deja en las proximidades del vértice, al que se accede andando por una tierra de labor. Acceso con Land-Rover, difícil con lluvia y nieve.

Horizonte GPS:
 Despejado

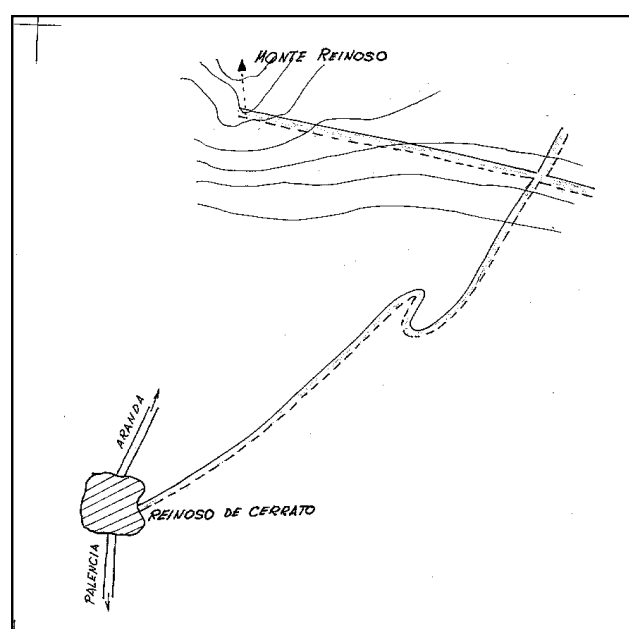
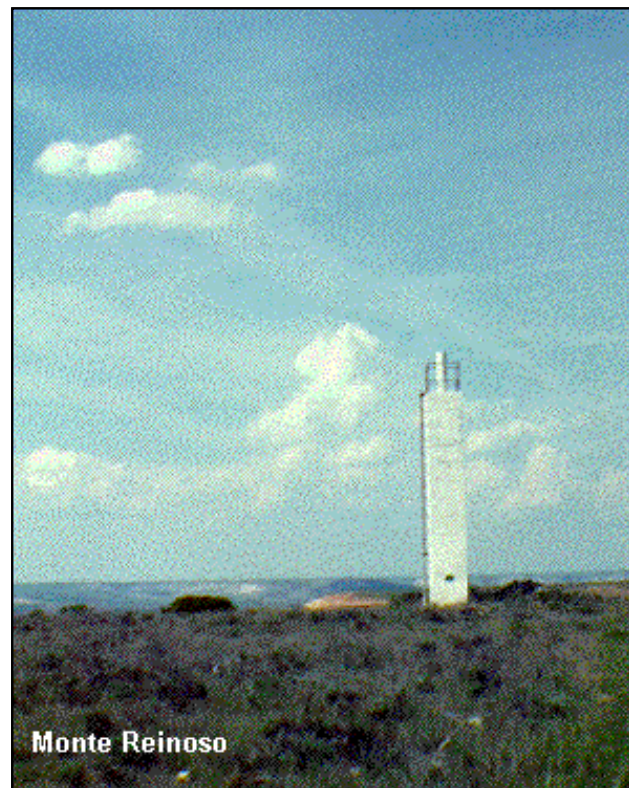

Observaciones:

Informe del estado del Vértice: [InfoRG.pdf](#)

CF: Centrado Forzado. CP: Cabeza Pilar. BP: Base Pilar. CN: Clavo Nivelado. CS: Clavo Suelo.
 @ anulado, © no pertenece a bloque de compensación, ® recrecido, reparado o reconstruido.

Cartografía de situación

10-may-2025

Escala 1:25.000

031247 Monte Reinoso

Coordenadas ETRS89. Huso 30

