

## Reseña Vértice Geodésico

10-may-2025

**Número.....: 23680**  
**Nombre.....: Pico de Pau**  
**Municipios: Astudillo**  
**Provincias: Palencia**  
**Fecha de Construcción.....: 01 de noviembre de 1987**  
**Pilar sin centrado forzado...: 1,20 m de alto, 0,30 m de diámetro.**  
**Último cuerpo.....: 5,00 m de alto, 1,00 m de ancho.**  
**Total cuerpos.....: 1 de 5,00 m de alto.**

### Coordenadas Geográficas:

Sistema de Ref.:	ED 50	ETRS89
Longitud.....:	- 4° 13' 40,9669"	- 4° 13' 45,80138" ±0.094 m
Latitud.....:	42° 10' 57,0206"	42° 10' 52,96584" ±0.092 m
Alt. Elipsoidal...:		962,170 m ±0.092 (BP)
Cálculos:	25 de mayo de 1993	01 de noviembre de 2009 Elipse de error al 95% de confianza.

### Coordenadas UTM. Huso 30 :

Sistema de Ref.:	ED 50	ETRS89
X.....:	398581,84 m	398473,772 m
Y.....:	4670852,82 m	4670646,339 m
Factor escala....:	0,999726548	0,999726827
Convergencia...:	- 0° 49' 29"	- 0° 49' 32"

Altitud sobre el nivel medio del mar: 908,787 m. (BP)

### Situación:

A unos 5000 m al O. de Astudillo, junto a un majano, (monton de piedras), en lo alto del páramo de Pau, dando vistas a Astudillo y cercano a un pinar.

### Acceso:

Saliendo de Astudillo, cojemos la carretera que va a Castrojeriz, pasamos el K.33 y a 600 m. de éste cojemos un camino que sale a la dcha, despues de 1800 m de recorrido llegamos a un cruce, en lo alto del páramo, dejando el coche en éste punto y atravesamos andando una tierra de labor en dirección S. por el borde de un pinar, y en 10 minutos se llega al vértice.



Pico de Pau

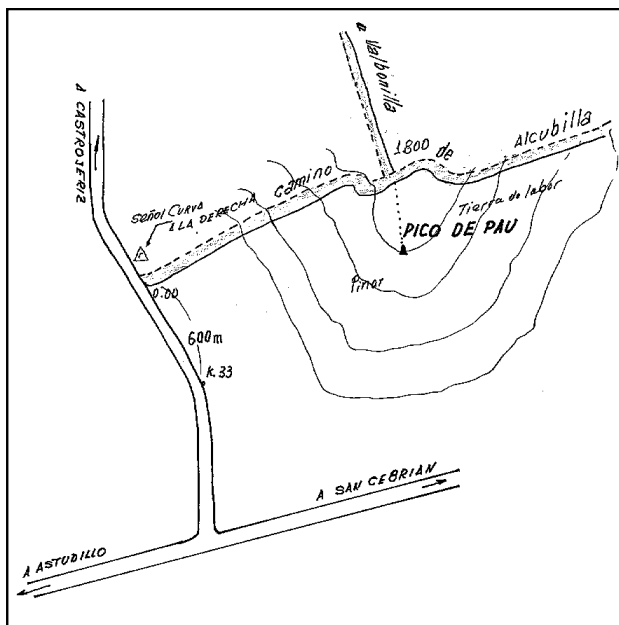

### Observaciones:

### Horizonte GPS:

Despejado

Cartografía de situación

10-may-2025

Escala 1:25.000

023680 Pico de Pau

Coordenadas ETRS89. Huso 30

