GOBIERNO DE ESPAÑA | MINISTERIO DE TRANSPORTES Y MOVILIDAD SOSTENIBLE | INSTITUTO GEOGRÁFICO NACIONAL

Red de Infraestructuras Geodésicas

Subdirección General de Astronomía y Geodesia

Reseña Vértice Geodésico

21-jun-2025

Número.....: **20359**
Nombre.....: **La Llana**
Municipios: Cenicero
Provincias: La Rioja
Fecha de Construcción.....: 26 de octubre de 1982
Pilar sin centrado forzado..: 1,20 m **de alto,** 0,30 m **de diámetro.**
Último cuerpo.....: 1,50 m **de alto,** 1,00 m **de ancho.**
Total cuerpos.....: 1 **de** 1,50 m **de alto.**

Coordenadas Geográficas:

Sistema de Ref.:	ED 50	ETRS89
Longitud.....:	- 2° 40' 21,2695"	- 2° 40' 25,92503" ±0.029 m
Latitud.....:	42° 29' 02,0380"	42° 28' 58,02052" ±0.039 m
Alt. Elipsoidal...:		587,713 m ±0.031 (BP)
Cálculos:	01 de noviembre de 1989	01 de enero de 2012

Elipse de error al 95% de confianza.

Coordenadas UTM. Huso 30 :

Sistema de Ref.:	ED 50	ETRS89
X.....:	526911,40 m	526804,363 m
Y.....:	4703641,23 m	4703432,906 m
Factor escala....:	0,999608910	0,999608840
Convergencia...:	0° 13' 16"	0° 13' 13"

Altitud sobre el nivel medio del mar: 536,221 m. (BP)

Situación:

Situado en la parte más alta de la loma "La Llana de Valdesalomón", próxima al comienzo del paraje "La Santa" y junto a un ribazo de piedras que separa terreno de labor y un viñedo, pero en terreno de este último.

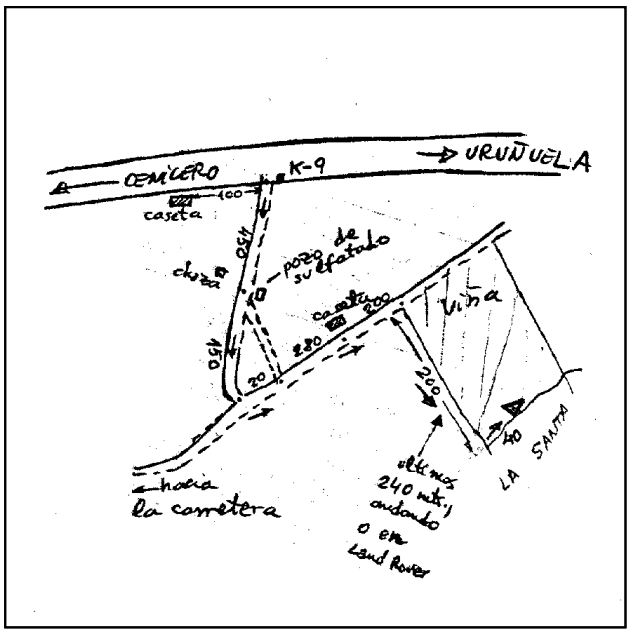

Acceso:

Desde Cenicero, por la carretera C-113 hacia Nájera, al llegar al Km. 9 se entra a la izquierda por un camino que a los 600 m. desemboca en otro, se sigue hacia la izquierda, a los 900 m. se pasa junto a una caseta y a los 900 m. se deja el vehículo, al empezar un viñedo. A pie, hacia la derecha, por la linde de las viñas unos 200 m. hasta su final y luego, a la izquierda, por la linde trasera del viñedo unos 40 m. hasta la señal.

Observaciones:

Vértice observado con GPS.Observaciones GPS realizadas por la Diputación Foral de Álava.

Horizonte GPS:

Despejado

CF: Centrado Forzado. CP: Cabeza Pilar. BP: Base Pilar. CN: Clavo Nivelado. CS: Clavo Suelo.
@ anulado, © no pertenece a bloque de compensación, ® recrecido, reparado o reconstruido.

Informe del estado del Vértice: InfoRG.pdf

Cartografía de situación

21-jun-2025
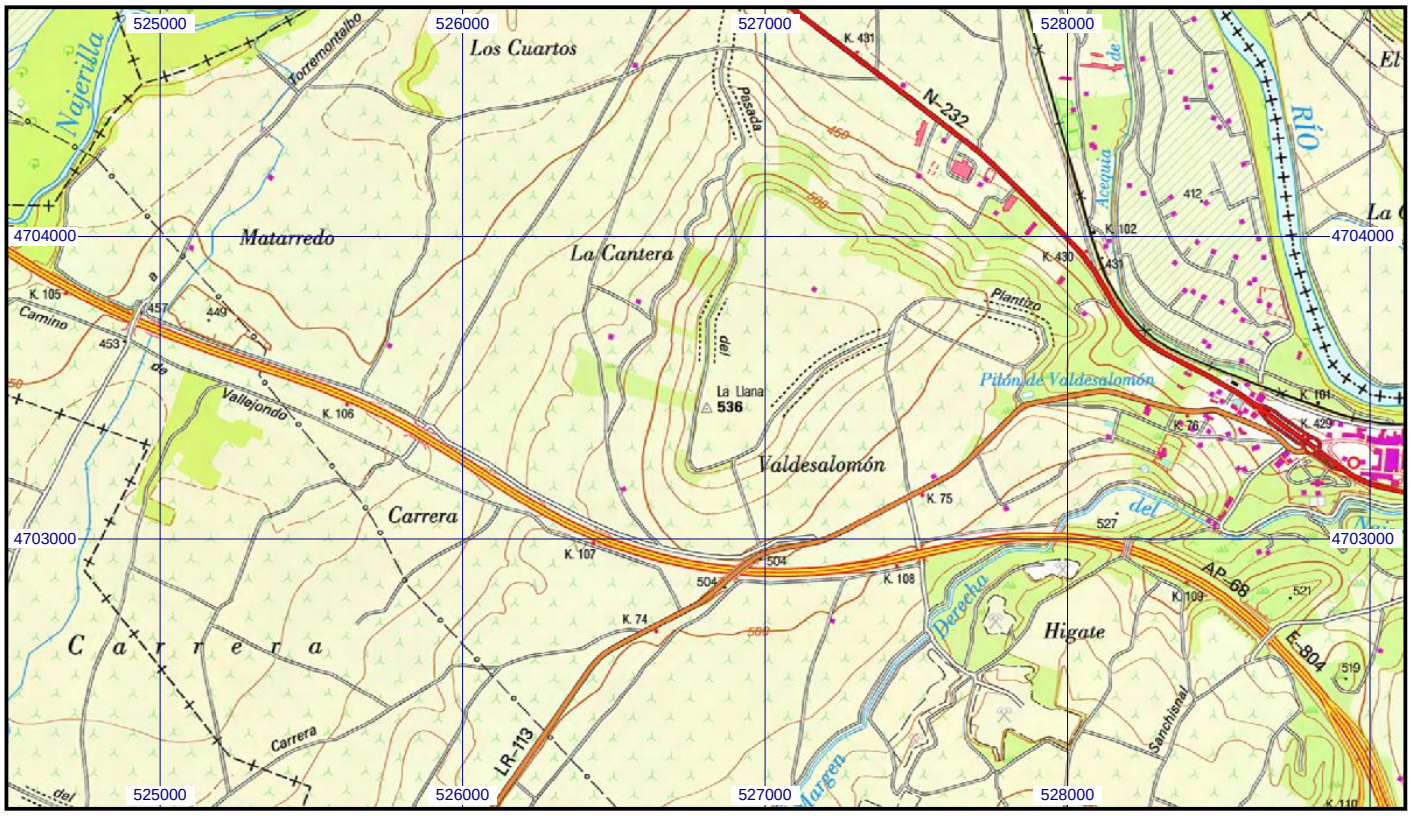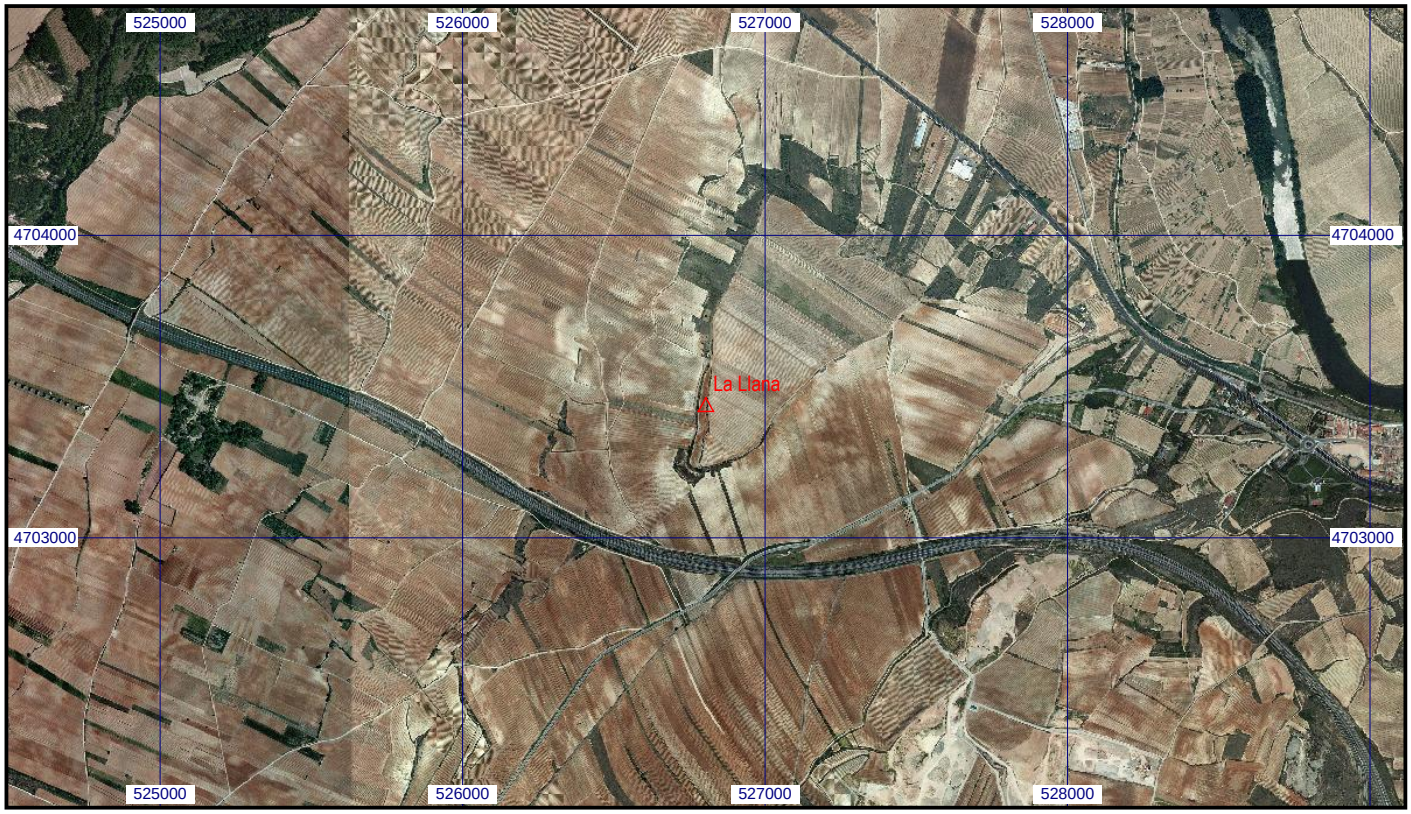
Escala 1:25.000 | **020359 La Llana** | **Coordenadas ETRS89. Huso 30**