

Reseña Vértice Geodésico

10-may-2025

Número.....: 20130
Nombre.....: Pelado
Municipios: Quintanavides
Provincias: Burgos
Fecha de Construcción.....: 26 de junio de 1987
Pilar sin centrado forzado...: 1,20 m de alto, 0,30 m de diámetro.
Último cuerpo.....: 1,00 m de alto, 1,00 m de ancho.
Total cuerpos.....: 1 de 1,00 m de alto.

Coordenadas Geográficas:

Sistema de Ref.:	ED 50	ETRS89
Longitud.....:	- 3° 25' 39,2972"	- 3° 25' 44,03991" ±0.092 m
Latitud.....:	42° 30' 03,3811"	42° 29' 59,36375" ±0.08 m
Alt. Elipsoidal...:		1148,918 m ±0.072 (BP)
Cálculos:	03 de marzo de 1994	01 de noviembre de 2009 Elipse de error al 95% de confianza.

Coordenadas UTM. Huso 30 :

Sistema de Ref.:	ED 50	ETRS89
X.....:	464866,08 m	464758,819 m
Y.....:	4705569,99 m	4705362,568 m
Factor escala....:	0,999615186	0,999615280
Convergencia...:	- 0° 17' 20"	- 0° 17' 23"

Altitud sobre el nivel medio del mar: 1095,876 m. (BP)

Situación:

Situado en lo más alto del cerro Pelado.

Acceso:

Desde Santa Olalla de Bureba se toma el camino de La Nava, a los 1.200 m. se gira a la derecha, a los 3.200 m. se vuelve a girar a la derecha, a los 5.200 m. se gira a la izquierda, hacia el valle, a los 6.250 m. se gira otra vez a la izquierda, a los 6.400 m. se sube al alto. El vértice, que es accesible con vehículo T.T., está a los 6.500 m. de la salida.

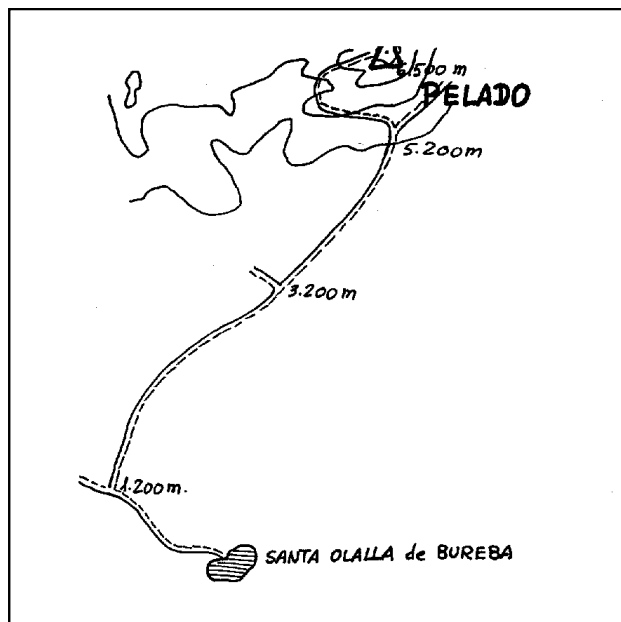
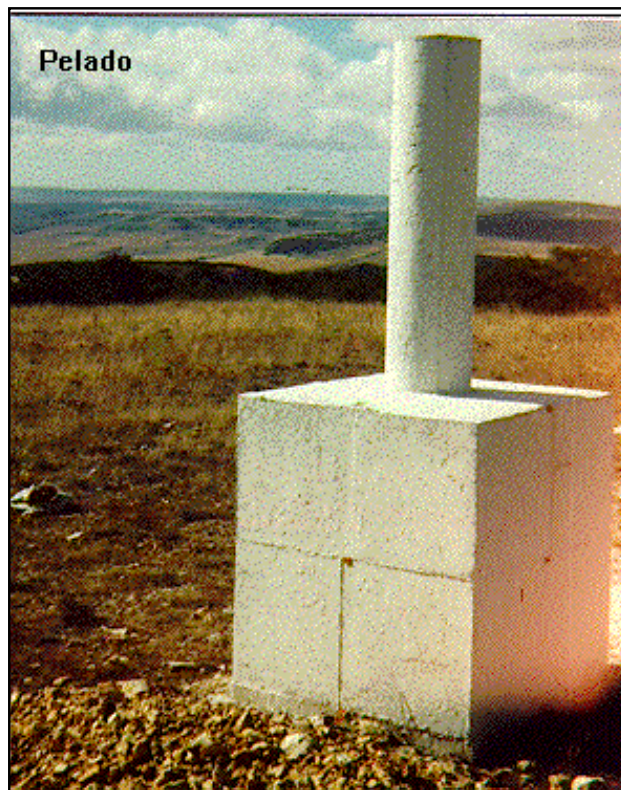

Observaciones:

Horizonte GPS:

Despejado

Cartografía de situación

10-may-2025

Escala 1:25.000

020130 Pelado

Coordenadas ETRS89. Huso 30

