

Reseña Vértice Geodésico

10-may-2025

Número.....: 19859
Nombre.....: Cuesta Terrazo
Municipios: Santa Cruz de Boedo
Provincias: Palencia
Fecha de Construcción.....: 08 de octubre de 1997
Pilar sin centrado forzado...: 1,20 m de alto, 0,30 m de diámetro.
Último cuerpo.....: 6,00 m de alto, 1,00 m de ancho.
Total cuerpos.....: 3 de 12,00 m de alto.

Coordenadas Geográficas:

Sistema de Ref.:	ED 50	ETRS89
Longitud.....:	- 4° 20' 07,5639"	- 4° 20' 12,43520" ±0.08 m
Latitud.....:	42° 29' 16,4336"	42° 29' 12,38904" ±0.08 m
Alt. Elipsoidal...:		1002,538 m ±0.072 (BP)
Cálculos:	25 de mayo de 1993	01 de noviembre de 2009 Elipse de error al 95% de confianza.

Coordenadas UTM. Huso 30 :

Sistema de Ref.:	ED 50	ETRS89
X.....:	390245,44 m	390137,300 m
Y.....:	4704897,33 m	4704690,283 m
Factor escala....:	0,999748197	0,999748500
Convergencia...:	- 0° 54' 08"	- 0° 54' 11"

Altitud sobre el nivel medio del mar: 948,700 m. (BP)

Situación:

A unos 2 k al S.O. de Hijosa, en el cerro conocido por Cuesta Terrazo, entre pinares y a unos 750 m al O. de una antena de Obras Públicas.

Acceso:

Saliendo del pueblo de Hijosa en dirección N. pasamos el transformador y encontramos un cruce de caminos, cojemos el de la izda., a 200 m del cruce dejamos un camino a la dcha., a 300 m del anterior hay un cruce de caminos, seguimos de frente., a 400 m del cruce anterior dejamos un camino a la izda. y a 200 m. llegamos a una carretera asfaltada que sale a la izda. del camino, tomamos dicha pista o carretera a unos 500 m. de recorrido en lo alto del collado, dejamos el coche, desde aquí se puede ir en vehículo todo terreno atravesando pinares unos 350 m. de la Línea Límite con Espinosa de Villagonzalo y en dirección O.

Horizonte GPS:

Despejado

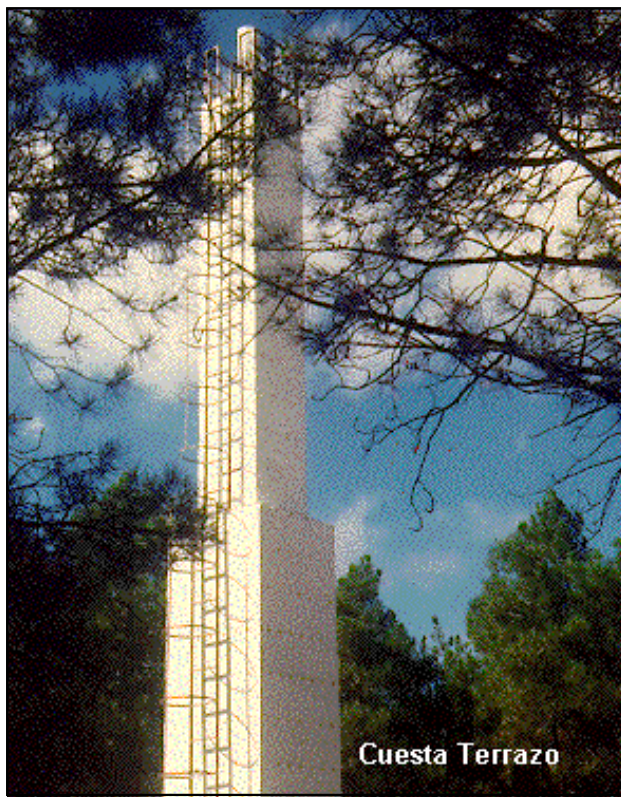

Cuesta Terrazo

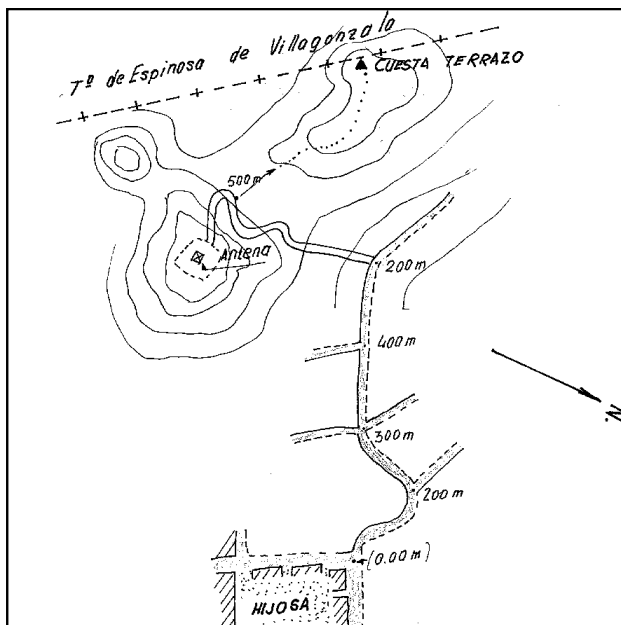

Observaciones:

Informe del estado del Vértice: [InfoRG.pdf](#)

Cartografía de situación

10-may-2025

Escala 1:25.000

019859 Cuesta Terrazo

Coordenadas ETRS89. Huso 30

