

Reseña Vértice Geodésico 10-may-2025

Número.....: 16222
Nombre.....: La Griega
Municipios: Villasabariego
Provincias: León
Fecha de Construcción.....: 01 de octubre de 1990
Pilar sin centrado forzado...: 1,20 m de alto, 0,30 m de diámetro.
Último cuerpo.....: 1,50 m de alto, 1,00 m de ancho.
Total cuerpos.....: 1 de 1,50 m de alto.

Coordenadas Geográficas:

Sistema de Ref.:	ED 50	ETRS89
Longitud.....:	- 5° 25' 17,3243"	- 5° 25' 22,35827" ±0.087 m
Latitud.....:	42° 32' 29,8149"	42° 32' 25,75708" ±0.09 m
Alt. Elipsoidal...:		944,152 m ±0.078 (BP)
Cálculos:	15 de diciembre de 1993	01 de noviembre de 2009 Elipse de error al 95% de confianza.

Coordenadas UTM. Huso 30 :

Sistema de Ref.:	ED 50	ETRS89
X.....:	301154,14 m	301044,844 m
Y.....:	4712840,08 m	4712633,871 m
Factor escala....:	1,000086457	1,000087029
Convergencia...:	- 1° 38' 16"	- 1° 38' 19"
Altitud sobre el nivel medio del mar:	889,107 m. (BP)	

Situación:
 A unos 1000 m. al NO. de Villasabariego., en la parte más destacada del paraje conocido por La Griega.

Acceso:
 Desde Villasabariego por la carretera a Villafañe, a 600 m. existe una entrada y a 700 m. más otra a la izda con un STOP. y una señal de coto de caza, se sigue 200 m. por el camino y otros 300 m. por el de la izda. hasta la parte más alta, encontrándose el vértice a 25 m a la dcha. sobre una linde.:

Horizonte GPS:
 Despejado

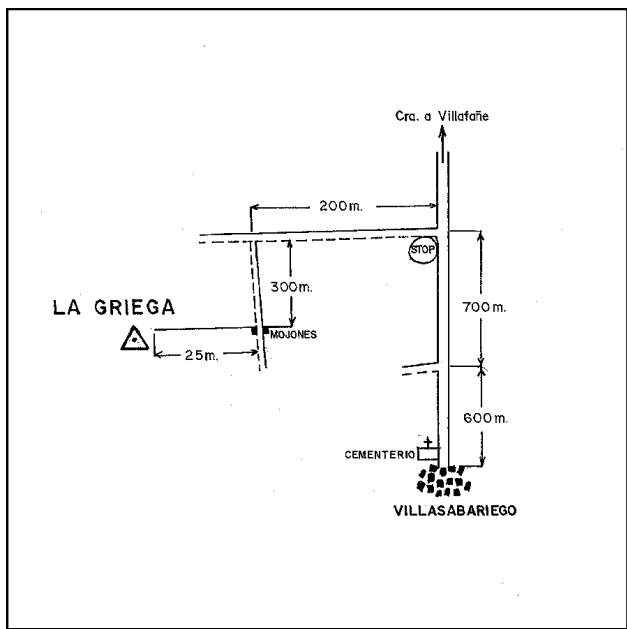
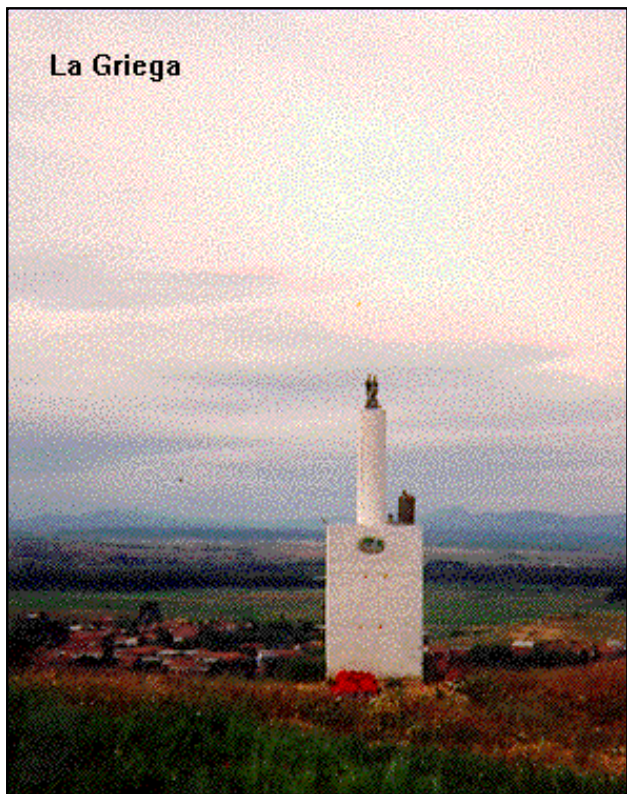

Observaciones:

Informe del estado del Vértice: [InfoRG.pdf](#)

CF: Centrado Forzado. CP: Cabeza Pilar. BP: Base Pilar. CN: Clavo Nivelado. CS: Clavo Suelo.
 @ anulado, © no pertenece a bloque de compensación, ® recrecido, reparado o reconstruido.

Cartografía de situación

10-may-2025

Escala 1:25.000

016222 La Griega

Coordenadas ETRS89. Huso 30

