

Reseña Vértice Geodésico

13-dic-2025

Número.....: 13329
Nombre.....: Caderamo
Municipios: Cervera de Pisuerga
Provincias: Palencia
Fecha de Construcción.....: 01 de noviembre de 1987
Pilar sin centrado forzado...: 1,20 m de alto, 0,30 m de diámetro.
Último cuerpo.....: 0,50 m de alto, 1,00 m de ancho.
Total cuerpos.....: 1 de 0,50 m de alto.

Coordenadas Geográficas:

Sistema de Ref.:	ED 50	ETRS89
Longitud.....:	- 4° 26' 52,0282"	- 4° 26' 56,92018" ±0.07 m
Latitud.....:	42° 49' 50,3898"	42° 49' 46,40581" ±0.065 m
Alt. Elipsoidal...:		1381,821 m ±0.084 (BP)
Cálculos:	25 de mayo de 1993	01 de noviembre de 2009 Elipse de error al 95% de confianza.

Coordenadas UTM. Huso 30 :

Sistema de Ref.:	ED 50	ETRS89
X.....:	381663,43 m	381555,683 m
Y.....:	4743112,28 m	4742906,085 m
Factor escala....:	0,999772265	0,999772593
Convergencia...:	- 0° 59' 04"	- 0° 59' 07"

Altitud sobre el nivel medio del mar: 1327,185 m. (BP)

Situación:

En lo más alto del cerro alargado de igual nombre, cuya cima hace de límite entre Quintaluengos y Parazancas. A 150 mts al N.O. de la antena.

Acceso:

En el P.K 97.9 de la Carretera de Herrera de Pisuerga a Cervera de Pisuerga, a 2.5 km de Cubillo de Ojeda, sale hacia el N. una pista de concentración parcelaria que en 2.5 km pasa por un collado, donde sale una pista a la izda. que conduce a la antena, donde se deja el coche y se continúa andando unos 100 mts hasta el vértice.

Horizonte GPS:

Despejado



Caderamo

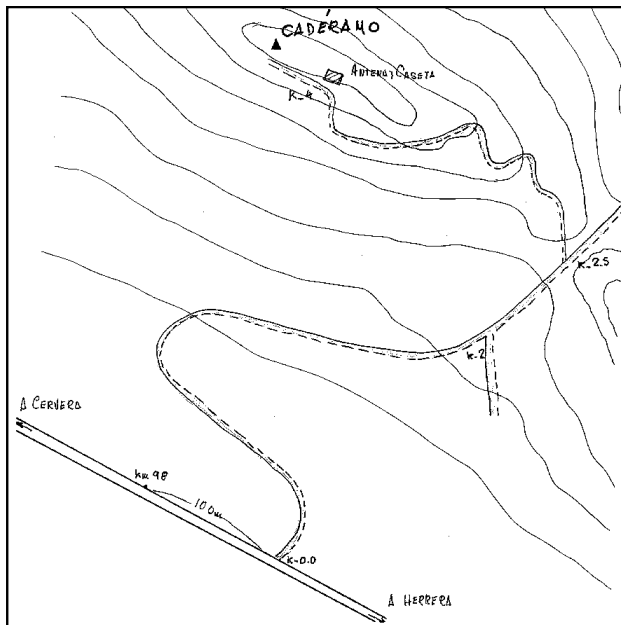

Observaciones:

Informe del estado del Vértice: [InfoRG.pdf](#)

Cartografía de situación

13-dic-2025

Escala 1:25.000

013329 Caderamo

Coordenadas ETRS89. Huso 30

