

Reseña Vértice Geodésico

10-may-2025

Número.....: 11080
Nombre.....: Guardia 2006
Municipios: Valle de Losa
Provincias: Burgos
Fecha de Construcción.....: 01 de diciembre de 2006
Pilar sin centrado forzado...: 1,20 m de alto, 0,30 m de diámetro.
Último cuerpo.....: 0,50 m de alto, 1,00 m de ancho.
Total cuerpos.....: 1 de 0,50 m de alto.

Coordenadas Geográficas:

Sistema de Ref.:	ED 50	ETRS89
Longitud.....:		- 3° 16' 53,05295"
Latitud.....:		42° 59' 27,18439"
Alt. Elipsoidal...:		1007,776 m (BP)
Cálculos:		

Coordenadas UTM. Huso 30 :

Sistema de Ref.:	ED 50	ETRS89
X.....:		477059,860 m
Y.....:		4759840,956 m
Factor escala....:		
Convergencia...:		

Altitud sobre el nivel medio del mar: 956,324 m. (BP)

Situación:

Situado en lo alto de Guardia, junto a una caseta de observación de incendios de la Junta de Castilla y León.

Acceso:

En el pueblo de Oteo, al sur del mismo y junto a la casa rural "Perrechico" sale una pista forestal en buen estado que se dirige hacia el SE. A los 2.400 m. se llega a una isleta con un jardín y un monumento a la guardería forestal. Se toma la pista de la izquierda, se pasa un cable con cierre y después de recorrer 1.900 m. se llega al alto. Para acceder al vértice se necesita la llave de la cancela que se puede solicitar en Robredo de Losa o a la guardería forestal de Quincoces de Yuso.

Horizonte GPS:

Posible sombra de la caseta de observación de incendios y pinos al W.

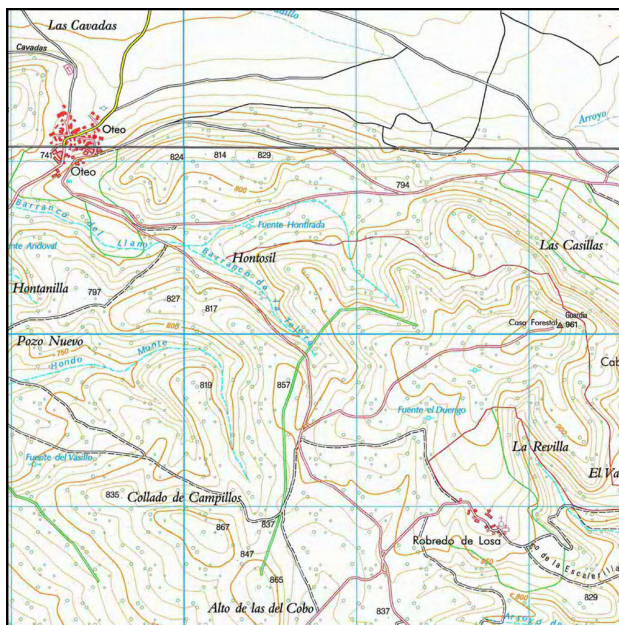

Observaciones:

Sustituye al 11079-Guardia por haber desaparecido al reconstruir la caseta de observación.

Cartografía de situación

10-may-2025

Escala 1:25.000

011080 Guardia 2006

Coordenadas ETRS89. Huso 30

