

Reseña Vértice Geodésico

10-may-2025

Número.....: 10303
Nombre.....: Pedroso
Municipios: Los Barrios de Luna; La Pola de Gordón; Sena de Luna
Provincias: León
Fecha de Construcción.....: 01 de septiembre de 1983
Pilar sin centrado forzado...: 1,20 m de alto, 0,30 m de diámetro.
Último cuerpo.....: 0,20 m de alto, 1,00 m de ancho.
Total cuerpos.....: 1 de 0,20 m de alto.

Coordenadas Geográficas:

Sistema de Ref.:	ED 50	ETRS89
Longitud.....:	- 5° 49' 20,3241"	- 5° 49' 25,41550" ±0.102 m
Latitud.....:	42° 53' 14,8793"	42° 53' 10,86941" ±0.094 m
Alt. Elipsoidal...:		1970,610 m ±0.096 (BP)
Cálculos:	01 de febrero de 1988	01 de noviembre de 2009 Elipse de error al 95% de confianza.

Coordenadas UTM. Huso 30 :

Sistema de Ref.:	ED 50	ETRS89
X.....:	269521,01 m	269411,948 m
Y.....:	4752268,48 m	4752063,121 m
Factor escala....:	1,000253506	1,000254176
Convergencia...:	- 1° 55' 18"	- 1° 55' 21"

Altitud sobre el nivel medio del mar: 1913,987 m. (BP)

Situación:

En lo más alto del pico del mismo nombre, encima de un pedregal y en la línea límite de los términos municipales de Sena de Luna, Los Barrios de Luna y La Pola de Gordón.

Acceso:

Desde la "Collada de Aralla" situada entre las aldeas de Geros y Aralla, se sube andando por un camino de herradura sembrado en algunos tramos hasta el "Collado Pedroso" y luego por donde se pueda a lo alto del pico en menos de noventa minutos. El acarreo se puede hacer con caballerías con alguna dificultad en el último tramo.

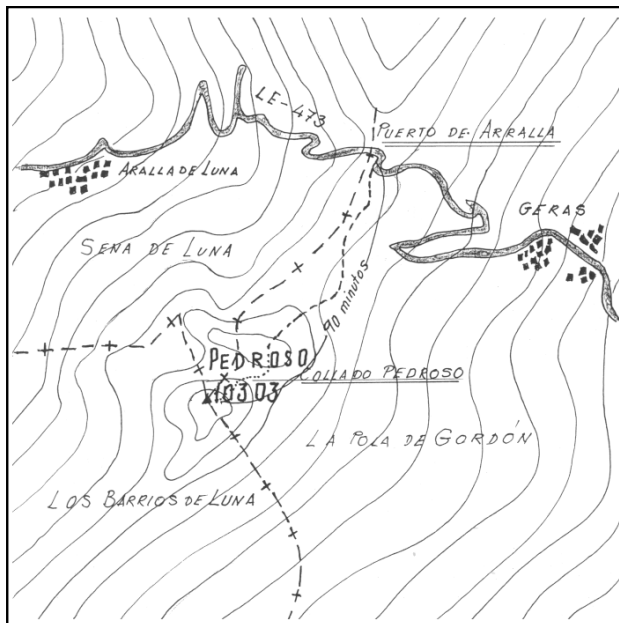

Observaciones:

Horizonte GPS:

Despejado

Cartografía de situación

10-may-2025

Escala 1:25.000

010303 Pedroso

Coordenadas ETRS89. Huso 30

