GOBIERNO DE ESPAÑA | MINISTERIO DE TRANSPORTES Y MOVILIDAD SOSTENIBLE | INSTITUTO GEOGRÁFICO NACIONAL

Red de Infraestructuras Geodésicas

Subdirección General de Astronomía y Geodesia

Reseña Vértice Geodésico

16-ago-2025

Número.....: **9006**
Nombre.....: **Irakurri**
Municipios: Ezkurra
Provincias: Navarra
Fecha de Construcción.....: 01 de enero de 1967
Pilar con centrado forzado..: 1,20 m **de alto,** 0,29 m **de diámetro.**
Último cuerpo.....: 0,18 m **de alto,** 0,94 m **de ancho.**
Total cuerpos.....: 1 **de** 0,18 m **de alto.**

Coordenadas Geográficas:

Sistema de Ref.:	ED 50	ETRS89
Longitud.....:	- 1° 50' 18,1217"	- 1° 50' 22,69462" ±0.068 m
Latitud.....:	43° 06' 06,2284"	43° 06' 02,27603" ±0.07 m
Alt. Elipsoidal...:		1192,137 m ±0.066 (BP)
Cálculos:	01 de enero de 1980	01 de noviembre de 2009
		Elipse de error al 95% de confianza.

Coordenadas UTM. Huso 30 :

Sistema de Ref.:	ED 50	ETRS89
X.....:	594531,21 m	594425,187 m
Y.....:	4772852,78 m	4772643,303 m
Factor escala....:	0,999709921	0,999709683
Convergencia...:	0° 47' 38"	0° 47' 34"

Altitud sobre el nivel medio del mar: 1142,038 m. (BP)

Situación:

Situado en lo más alto del cerro del mismo nombre.

Acceso:

Desde el P.K. 138,54 de la A-15, se toma la ctra. NA-170 (Leitza-Doneztebe/Santesteban). En el P.K. 10,350 de la NA-170, y frente a un gran caserío y zona de recreo, surge una pista que asciende serpenteante hasta un cercado. Tras la puerta de dicho cercado puede internarse el Todo-terreno hasta la cima del monte raso donde se encuentra el vértice.

NO EXISTE CROQUIS

Horizonte GPS:

Despejado

Observaciones:

Informe del estado del Vértice: InfoRG.pdf

CF: Centrado Forzado. CP: Cabeza Pilar. BP: Base Pilar. CN: Clavo Nivelado. CS: Clavo Suelo.
@ anulado, © no pertenece a bloque de compensación, ® recrecido, reparado o reconstruido.

GOBIERNO DE ESPAÑA
MINISTERIO DE TRANSPORTES, MOVILIDAD Y AGENDA URBANA

Instituto Geográfico Nacional 1870-2020

Red de Infraestructuras Geodésicas

Subdirección General de Astronomía y Geodesia

Cartografía de situación

16-ago-2025
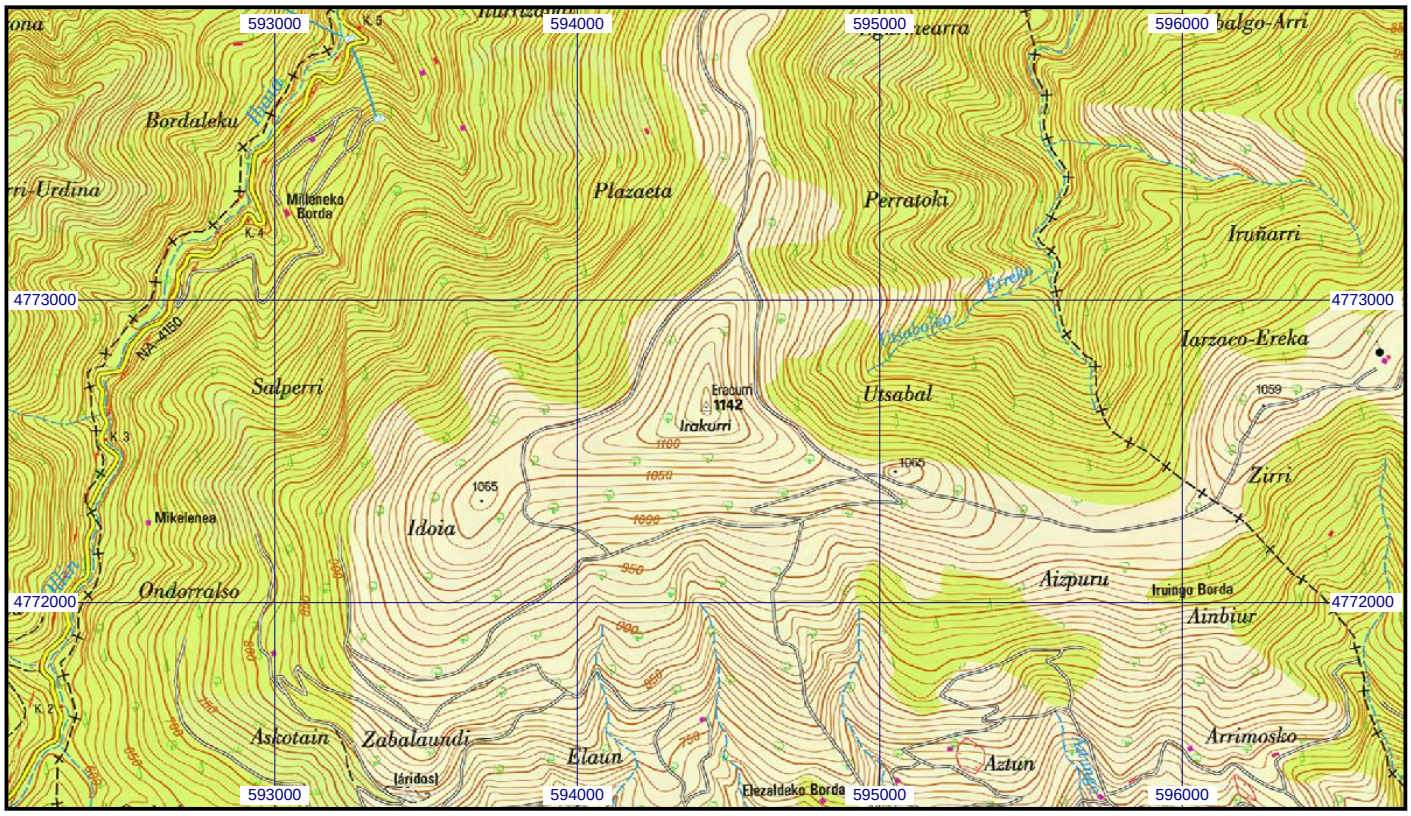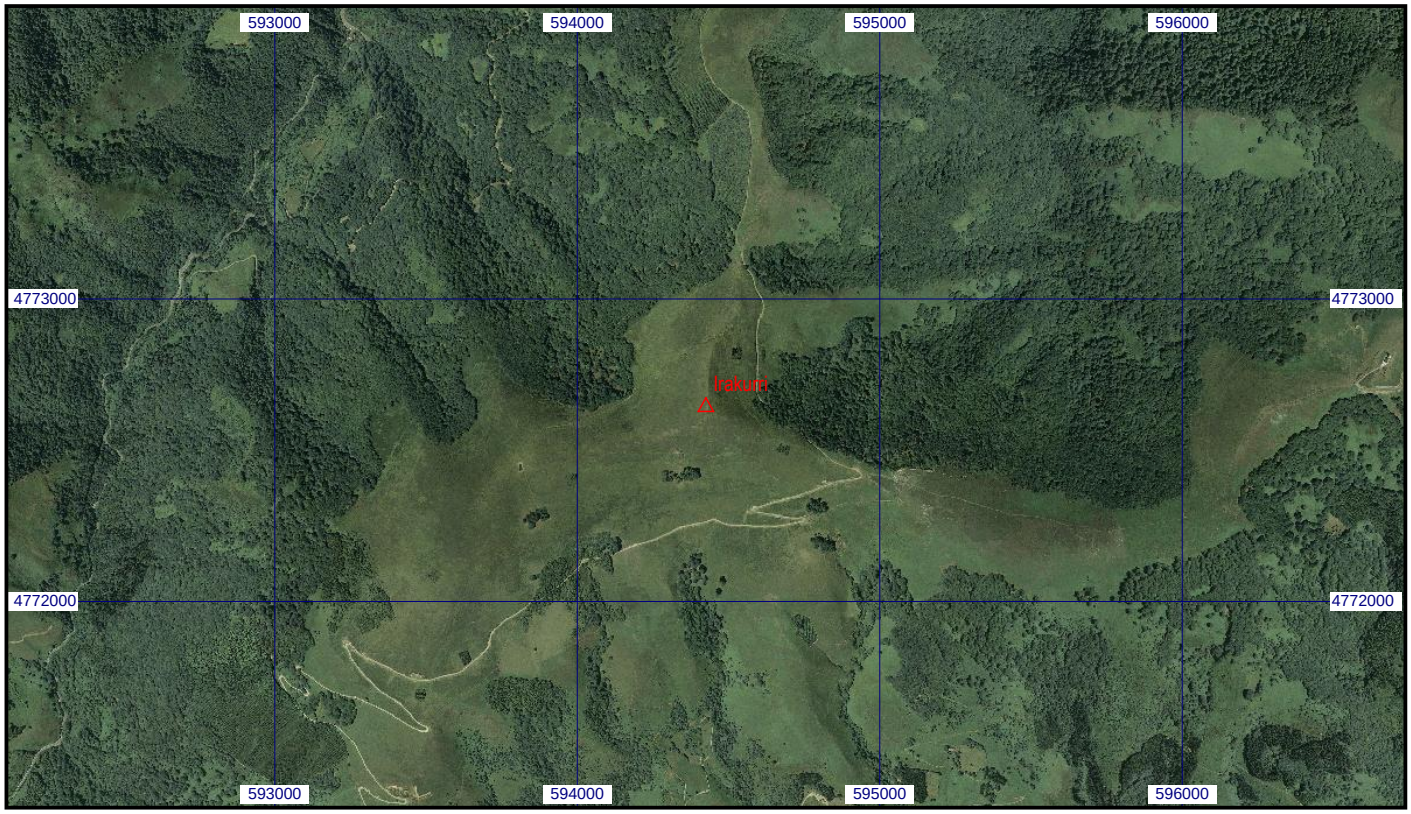
Escala 1:25.000 | **09006 Irakurri** | **Coordenadas ETRS89. Huso 30**