Reseña Vértice Geodésico

21-jun-2025

Número.....: **5356**
Nombre.....: **El Rondiz**
Municipios: Langreo
Provincias: Asturias
Fecha de Construcción.....: 01 de mayo de 1983
Pilar sin centrado forzado..: **de alto,** **de diámetro.**
Último cuerpo.....: 0,50 m **de alto,** 0,50 m **de ancho.**
Total cuerpos.....: 1 **de** 0,50 m **de alto.**

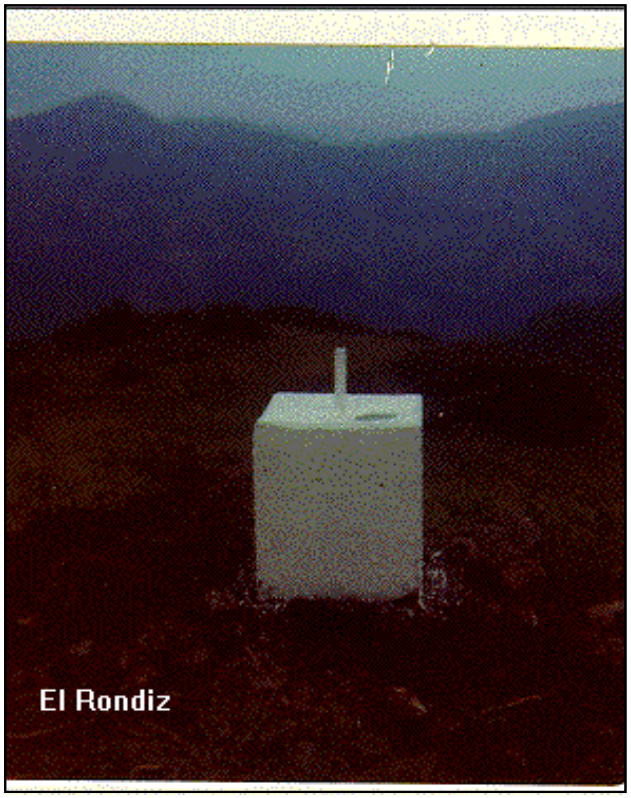

Coordenadas Geográficas:

Sistema de Ref.:	ED 50	ETRS89
Longitud.....:	- 5° 39' 32,5811"	- 5° 39' 37,67435" ±0.056 m
Latitud.....:	43° 16' 04,8929"	43° 16' 00,94821" ±0.046 m
Alt. Elipsoidal...:		787,822 m ±0.085 (BP)
Cálculos:	01 de febrero de 1988	01 de noviembre de 2009
		Elipse de error al 95% de confianza.

Coordenadas UTM. Huso 30 :

Sistema de Ref.:	ED 50	ETRS89
X.....:	284194,89 m	284086,128 m
Y.....:	4794099,56 m	4793894,704 m
Factor escala....:	1,000172883	1,000173505
Convergencia...:	- 1° 49' 24"	- 1° 49' 27"

Altitud sobre el nivel medio del mar: 733,453 m. (BP)

Situación:

Situado en lo más alto del pico de "El Rondiz", a unos 20 m. al S. de un repetidor de R.T.V.E.

Acceso:

Desde el pozo de Hunosa "Samuño", con dirección a Ciaño, se recorren 500 m. Aquí sale a la derecha un camino, asfaltado, señalizado a Pampiedra, por el que se recorren sin desviarse 6.000 m. y se termina el asfalto. Desde aquí continúa como camino apto para vehículo T.T., recorriendo otros 300 m. hasta una bifuración, a la izquierda, que hay que seguir. Ya viendo el repetidor, se recorren 2.600 m. hasta el vértice, que se encuentra junto a dicho repetidor.

Horizonte GPS:

Posible sombra de repetidor de RTVE.

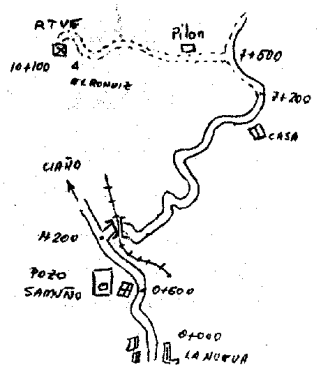

Observaciones:

Informe del estado del Vértice: InfoRG.pdf

CF: Centrado Forzado. CP: Cabeza Pilar. BP: Base Pilar. CN: Clavo Nivelado. CS: Clavo Suelo.
@ anulado, © no pertenece a bloque de compensación, ® recrecido, reparado o reconstruido.

GOBIERNO DE ESPAÑA
MINISTERIO DE TRANSPORTES, MOVILIDAD Y AGENDA URBANA

Instituto Geográfico Nacional 1870-2020

Red de Infraestructuras Geodésicas

Subdirección General de Astronomía y Geodesia

Cartografía de situación

21-jun-2025
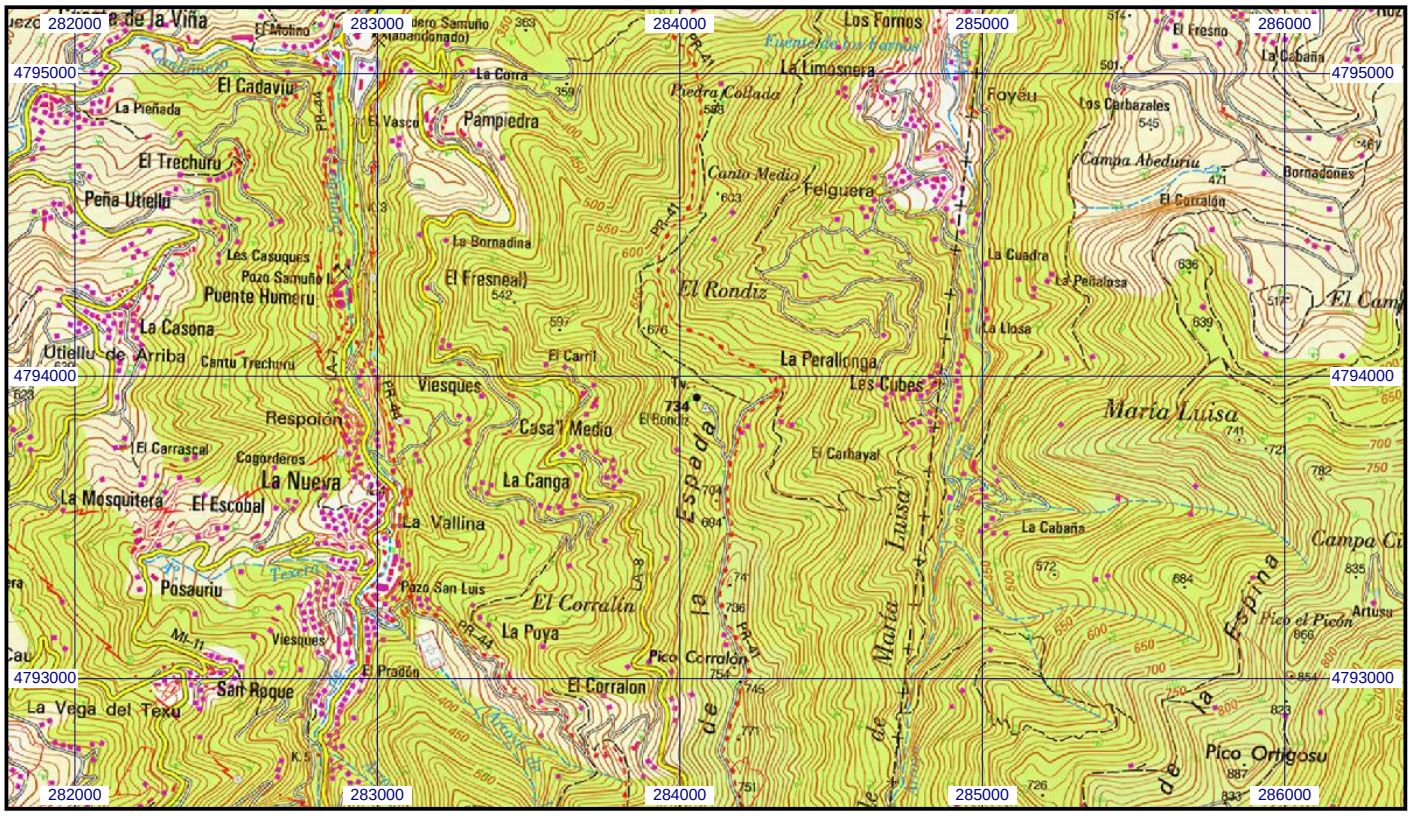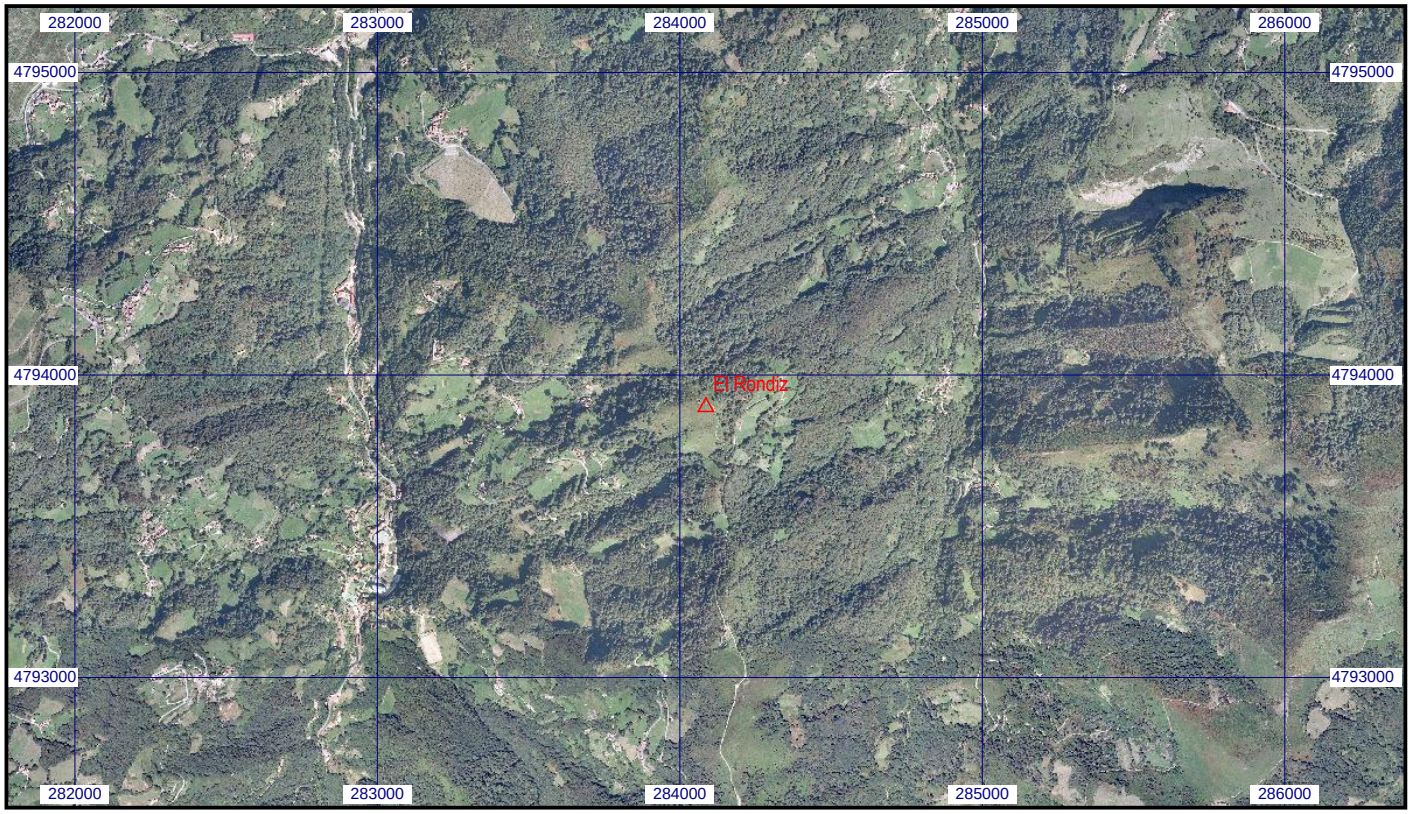
Escala 1:25.000 | **05356 El Rondiz** | **Coordenadas ETRS89. Huso 30**