GOBIERNO DE ESPAÑA · MINISTERIO DE TRANSPORTES Y MOVILIDAD SOSTENIBLE · INSTITUTO GEOGRÁFICO NACIONAL

Red de Infraestructuras Geodésicas

Subdirección General de Astronomía y Geodesia

Reseña Vértice Geodésico

1-abr-2024

Número.....: 3330
Nombre.....: Pica Burbón
Municipios: Valdáliga
Provincias: Cantabria
Fecha de Construcción.....: 01 de agosto de 1984
Pilar sin centrado forzado..: 1,20 m **de alto,** 0,30 m **de diámetro.**
Último cuerpo.....: 0,40 m **de alto,** 1,00 m **de ancho.**
Total cuerpos.....: 1 **de** 0,40 m **de alto.**

Coordenadas Geográficas:

Sistema de Ref.:	ED 50	ETRS89
Longitud.....:	- 4° 23' 55,4082"	- 4° 24' 00,30706" ±0.102 m
Latitud.....:	43° 20' 13,1521"	43° 20' 09,25174" ±0.102 m
Alt. Elipsoidal...:		446,984 m ±0.088 (BP)
Cálculos:	01 de octubre de 1987	01 de noviembre de 2009
		Elipse de error al 95% de confianza.

Coordenadas UTM. Huso 30 :

Sistema de Ref.:	ED 50	ETRS89
X.....:	386611,40 m	386504,292 m
Y.....:	4799274,55 m	4799069,133 m
Factor escala....:	0,999758142	0,999758453
Convergencia...:	- 0° 57' 36"	- 0° 57' 39"

Altitud sobre el nivel medio del mar: 395,077 m. (BP)

Situación:

Situado en la parte más destacada del monte conocido por "La Pica".

Acceso:

Desde Labarces, por la carretera a Bielba, a 1.100 m., en un alto a la derecha, parten dos caminos. Se toma el de la derecha, llegando a una casa tras recorrer 900 m. Aquí se deja el coche y por cortafuegos, no aptos para vehículos, se sube a pie a la señal en 15 minutos. Al final existen rocas que dificultan el acceso.

Horizonte GPS:

Despejado

CF: Centrado Forzado. CP: Cabeza Pilar. BP: Base Pilar. CN: Clavo Nivelado. CS: Clavo Suelo.
@ anulado, © no pertenece a bloque de compensación, ® recrecido, reparado o reconstruido.

Pica Burbón (dic-07)

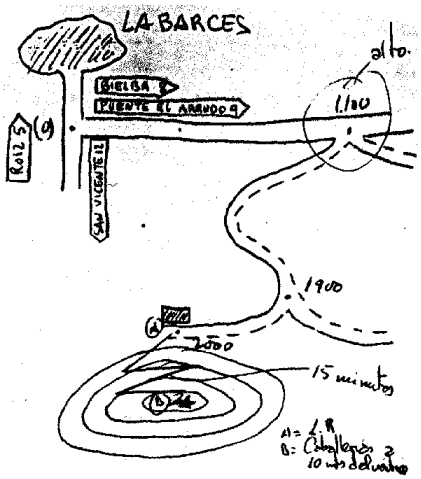

Observaciones:

Estado: 16 de diciembre de 2009
Pilar: No estacionable **Base:** Desperfectos
Informe del estado del Vértice: InfoRG.pdf

GOBIERNO DE ESPAÑA
MINISTERIO DE TRANSPORTES, MOVILIDAD Y AGENDA URBANA

Red de Infraestructuras Geodésicas
Subdirección General de Astronomía y Geodesia

Cartografía de situación

1-abr-2024
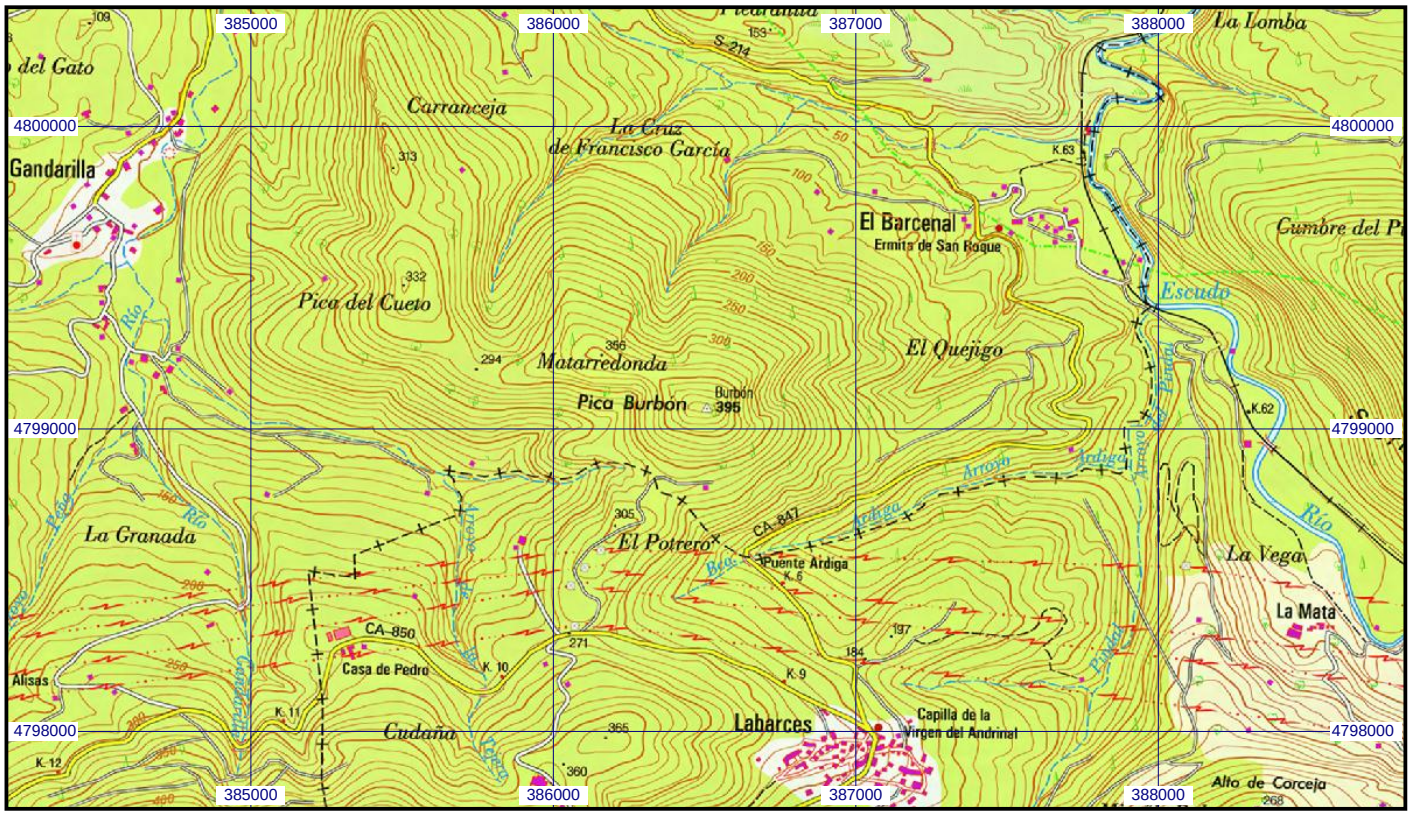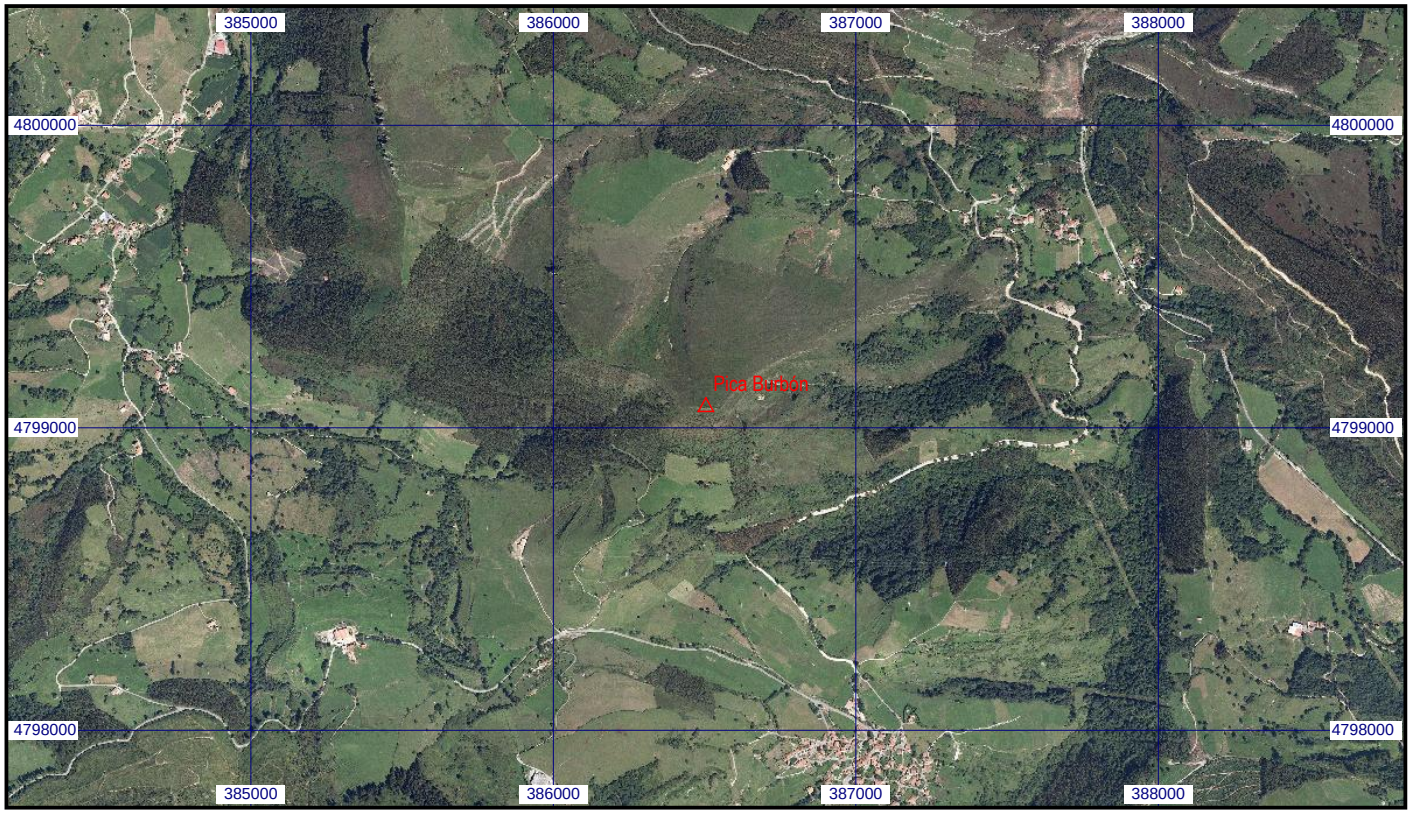
Escala 1:25.000 | **03330 Pica Burbón** | **Coordenadas ETRS89. Huso 30**