

Reseña Vértice Geodésico

10-may-2025

Número.....: 2456
Nombre.....: Padornelo
Municipios: Mondoñedo
Provincias: Lugo
Fecha de Construcción.....: 21 de septiembre de 1982
Pilar con centrado forzado..: 1,20 m de alto, 0,30 m de diámetro.
Último cuerpo.....: 0,25 m de alto, 1,00 m de ancho.
Total cuerpos.....: 1 de 0,25 m de alto.

Coordenadas Geográficas:

Sistema de Ref.:	ED 50	ETRS89
Longitud.....:	- 7° 19' 49,9691"	- 7° 19' 55,35314"
Latitud.....:	43° 26' 10,9505"	43° 26' 06,93951"
Alt. Elipsoidal...:		673,306 m (CF)
Cálculos:	01 de junio de 1984	28 de noviembre de 2004

Coordenadas UTM. Huso 29 :

Sistema de Ref.:	ED 50	ETRS89
X.....:	635114,75 m	634989,963 m
Y.....:	4810716,21 m	4810502,746 m
Factor escala....:	0,999824547	0,999824150
Convergencia...:	1° 08' 53"	1° 08' 49"

Altitud sobre el nivel medio del mar: 617,155 m. (BP)

Situación:

En el punto más alto del monte de Padornelo, al Norte del repetidor de TVE de Mondoñedo.

Acceso:

Desde Mondoñedo, se toma la carretera a Landín al que se llega después de 7 Km. En este mismo pueblo (50m después del cruce a Santa María Mayor) se toma una pista a la izquierda que después de 3 km. nos lleva a la señal. El recorrido se puede hacer con turismo.

Horizonte GPS:

Despejado

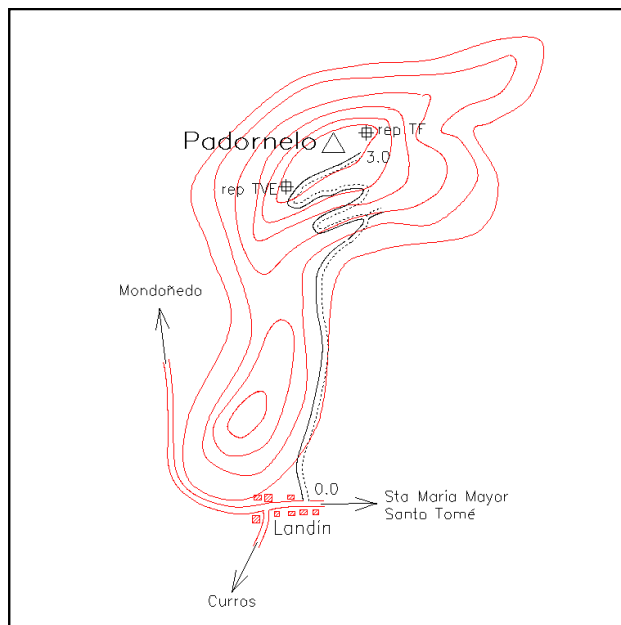
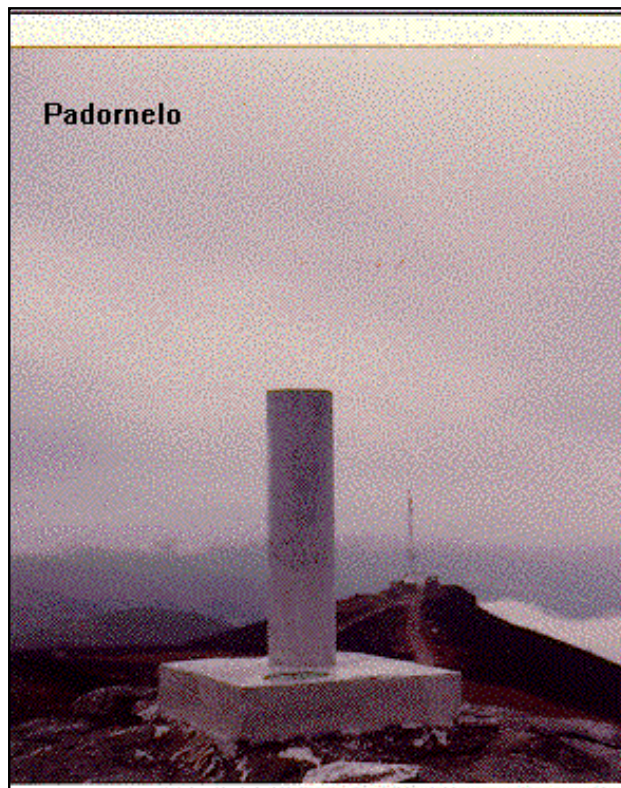

Observaciones:

REGENTE.
Vértice observado con GPS.

Informe del estado del Vértice: [InfoRG.pdf](#)

Cartografía de situación

10-may-2025

Escala 1:25.000

02456 Padornelo

Coordenadas ETRS89. Huso 29

