

**Reseña Vértice Geodésico** 10-may-2025

**Número.....: 1380**  
**Nombre.....: Prieto**  
**Municipios: Corvera de Asturias**  
**Provincias: Asturias**  
**Fecha de Construcción.....: 15 de julio de 1984**  
**Pilar sin centrado forzado...: 1,20 m de alto, 0,30 m de diámetro.**  
**Último cuerpo.....: 1,00 m de alto, 1,00 m de ancho.**  
**Total cuerpos.....: 1 de 1,00 m de alto.**

**Coordenadas Geográficas:**

Sistema de Ref.:	ED 50	ETRS89
Longitud.....:	- 5° 53' 39,2936"	- 5° 53' 44,44607" ±0.073 m
Latitud.....:	43° 30' 09,7818"	43° 30' 05,86349" ±0.102 m
Alt. Elipsoidal...:		419,303 m ±0.09 (BP)
Cálculos:	01 de febrero de 1988	01 de noviembre de 2009 Elipse de error al 95% de confianza.

**Coordenadas UTM. Huso 30 :**

Sistema de Ref.:	ED 50	ETRS89
X.....:	266010,81 m	265901,675 m
Y.....:	4820800,70 m	4820596,185 m
Factor escala....:	1,000273468	1,000274149
Convergencia...:	- 1° 59' 36"	- 1° 59' 39"
Altitud sobre el nivel medio del mar:		366,069 m. (BP)

**Situación:**  
 Situado en la parte más elevada del monte Prieto o Pico Guileiro, en terreno de monte bajo.

**Acceso:**  
 Desde Los Campos, por la carretera a Trubia, al llegar al Km. 3,3 se sigue a la izquierda por la que va a Santa Cruz de Llanera. Al pasar el grupo de casas de El Acebo (que está al pasar el cruce a Bango) se entra a la izquierda por un camino, apto sólo para vehículo T.T., subiendo a un collado tras recorrer 1.000 m. Aquí se deja el vehículo y se sigue, a pie, 250 m. por un camino hasta la señal, que queda a la izquierda del collado.

**Horizonte GPS:**  
 Vértice cubierto por árboles a su alrededor.

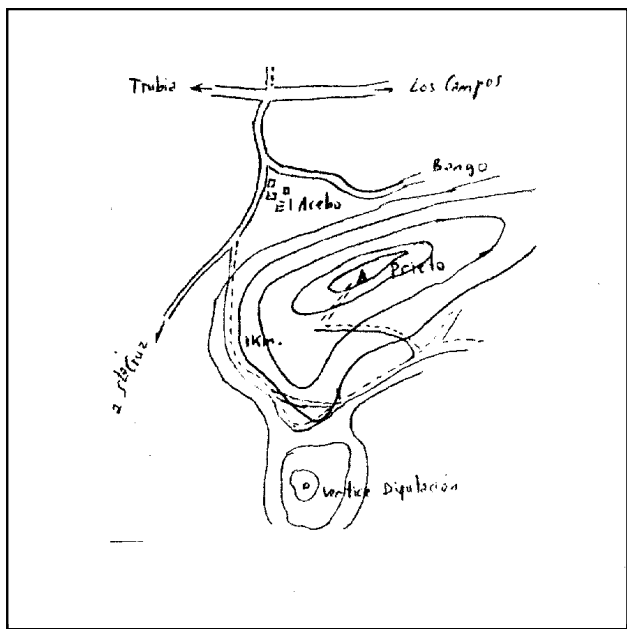

**Observaciones:**

**Estado: 10 de septiembre de 2023**  
**Pilar: Bueno** **Base: Bueno**  
 Informe del estado del Vértice: [InfoRG.pdf](#)

CF: Centrado Forzado. CP: Cabeza Pilar. BP: Base Pilar. CN: Clavo Nivelado. CS: Clavo Suelo.  
 © anulado, © no pertenece a bloque de compensación, © recrecido, reparado o reconstruido.

Cartografía de situación

10-may-2025

Escala 1:25.000

01380 Prieto

Coordenadas ETRS89. Huso 30

