

Reseña de Señal de Nivelación

22-nov-2025

Situación Geográfica:

Número: **20936066**
Nombre: **SS58**
Línea o Ramal: **20936. Zamora Baja - La Mancha (Tramo 2 antigua 936)**
Municipio: Los Realejos
Provincia: Santa Cruz de Tenerife (Isla de Tenerife)
Hoja MTN50: 1094
Señal: Secundaria En posición: Vertical
Señalizada: 01 de mayo de 1983
Nivelada:

Enlaces:

Anterior: 938 - NGR171* (Zamora Baja)
Posterior: 20936067 - SS57
Agrupada con:

Datos Geodésicos:

Altitud ortométrica: 202,7886 m.
Geopotencial: 198,6063 u.g.p.
Gravedad en superficie: 979367,07 mgals. Observada
Cálculo:

Coordenadas Geográficas REGCAN95:

2024-04-11: Desaparecido.
Longitud: $-16^{\circ} 34' 48''$
Latitud: $28^{\circ} 23' 31''$
Altitud elipsoidal:
Precisión: $\pm (1 \text{ m} - 10 \text{ m.})$

Reseña:

Situada a 600 m. de la SS57, carretera N-820, en la solera de entrada a una finca de plátanos, en su extremo O. y al N. de la carretera, según croquis.

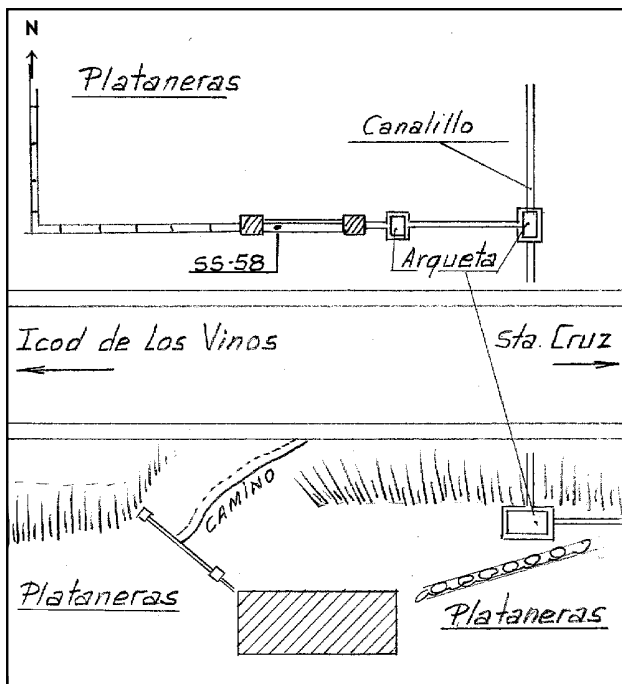

Observaciones:

Reseña de Señal de Nivelación

22-nov-2025

Situación Geográfica:

Número: **20936067**

Nombre: **SS57**

Línea o Ramal: **20936. Zamora Baja - La Mancha (Tramo 2 antigua 936)**

Municipio: **Los Realejos**

Provincia: **Santa Cruz de Tenerife (Isla de Tenerife)**

Hoja MTN50: **1094**

Señal: **Secundaria** En posición: **Vertical**

Señalizada: **01 de mayo de 1983**

Nivelada:

Enlaces:

Anterior: **20936066 - SS58**

Posterior: **20936068 - SS56**

Agrupada con:

Datos Geodésicos:

Altitud ortométrica: **177,9285 m.**

Geopotencial: **174,2593 u.g.p.**

Gravedad en superficie: **979370,46 mgals.** *Observada*

Cálculo:

Coordenadas Geográficas REGCAN95:

Longitud: **- 16° 35' 09,0440"**

Latitud: **28° 23' 38,2837"**

Altitud elipsoidal: **224,377 m.**

Precisión: **± 0,05 m.**

Reseña:

Situada a 540 m. de la SS56, carretera N.820, sobre la coronación de la zapata E. de un paso inferior, a 0,36 m. de la junta de dilatación y al S. de la carretera, según croquis.

Observaciones:

Informe del estado de la Señal en: [InfoRN.pdf](#)

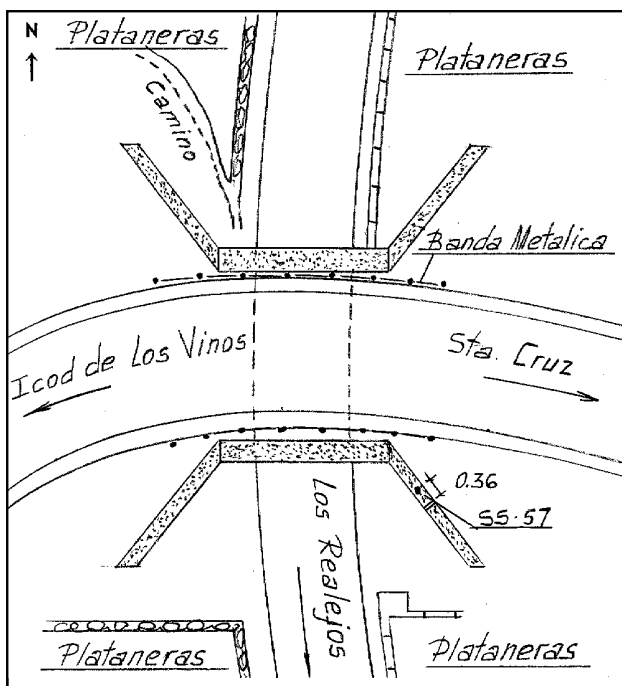

Reseña de Señal de Nivelación

22-nov-2025

Situación Geográfica:

Número: **20936068**
Nombre: **SS56**
Línea o Ramal: **20936. Zamora Baja - La Mancha (Tramo 2 antigua 936)**
Municipio: Los Realejos
Provincia: Santa Cruz de Tenerife (Isla de Tenerife)
Hoja MTN50: 1094
Señal: Secundaria En posición: Vertical
Señalizada: 01 de mayo de 1983
Nivelada:

Enlaces:

Anterior: 20936067 - SS57
Posterior: 20936069 - SS55
Agrupada con:

Datos Geodésicos:

Altitud ortométrica: 153,4642 m.
Geopotencial: 150,3 u.g.p.
Gravedad en superficie: 979375,05 mgals. Observada
Cálculo:

Coordenadas Geográficas REGCAN95:

2024-04-11: Desaparecido.
Longitud: -16° 35' 24"
Latitud: 28° 23' 31"
Altitud elipsoidal:
Precisión: ± (1 m - 10 m.)

Reseña:

Situada a 200 m. de la SS55, carretera N-820, sobre la primera zapata O. de la banda metálica y junto a la aleta S. del túnel, al S. de la carretera, según croquis.

Observaciones:

Informe del estado de la Señal en: [InfoRN.pdf](#)

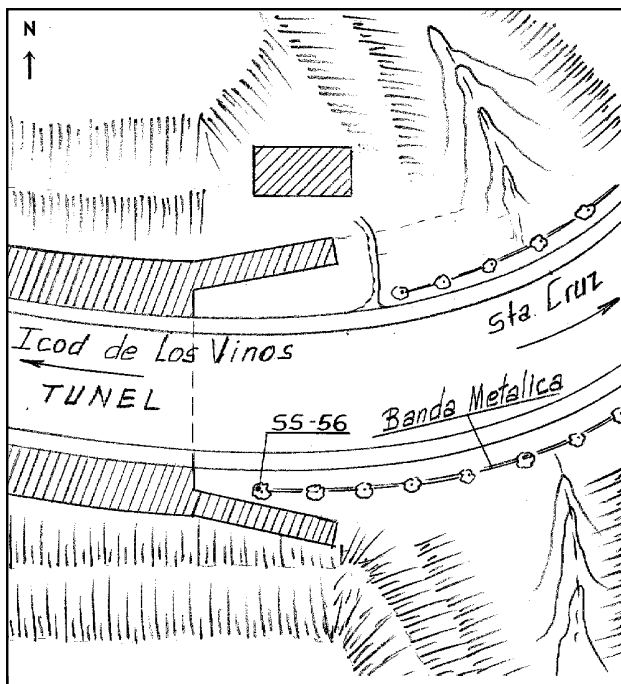
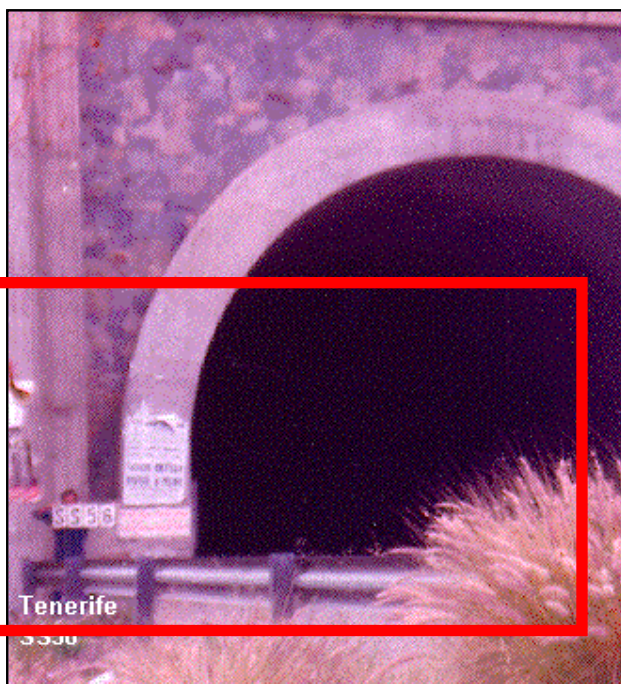

Reseña de Señal de Nivelación

22-nov-2025

Situación Geográfica:

Número: **20936069**
Nombre: **SS55**
Línea o Ramal: **20936. Zamora Baja - La Mancha (Tramo 2 antigua 936)**
Municipio: Los Realejos
Provincia: Santa Cruz de Tenerife (Isla de Tenerife)
Hoja MTN50: 1094
Señal: Secundaria En posición: Vertical
Señalizada: 01 de mayo de 1983
Nivelada:

Enlaces:

Anterior: 20936068 - SS56
Posterior: 20936070 - NGR172
Agrupada con:

Datos Geodésicos:

Altitud ortométrica: 147,6776 m.
Geopotencial: 144,6328 u.g.p.
Gravedad en superficie: 979376,23 mgals. Observada
Cálculo:

Coordenadas Geográficas REGCAN95:

2024-04-11: Desaparecido.
Longitud: -16° 35' 30"
Latitud: 28° 23' 34"
Altitud elipsoidal:
Precisión: ± (1 m - 10 m.)

Reseña:

Situada a 450 m. de la NGR172, carretera N-820, en la solera de entrada al túnel, a 0,54 m. de la esquina y a 0,49 m. de la cara vista, al S. de la carretera, según croquis.

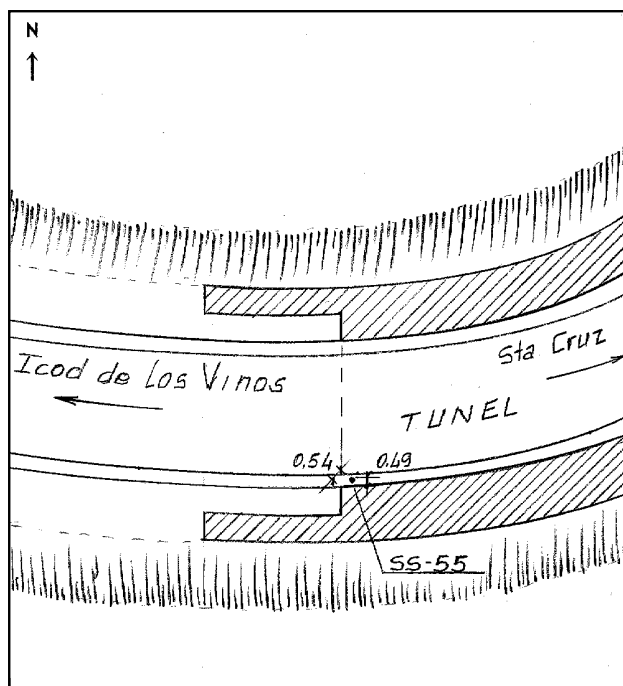
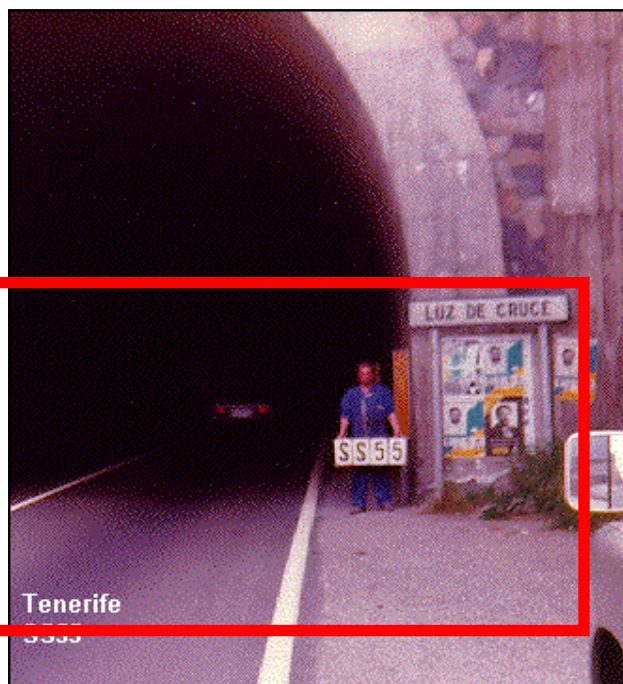

Observaciones:

Reseña de Señal de Nivelación

22-nov-2025

Situación Geográfica:

Número: **20936070**
Nombre: **NGR172**
Línea o Ramal: **20936. Zamora Baja - La Mancha (Tramo 2 antigua 936)**
Municipio: Los Realejos
Provincia: Santa Cruz de Tenerife (Isla de Tenerife)
Hoja MTN50: 1094
Señal: Principal En posición: Vertical
Señalizada: 01 de mayo de 1983
Nivelada:

Enlaces:

Anterior: 20936069 - SS55
Posterior: 20936071 - NGR173
Agrupada con: 20936071 - NGR173, 20936072 - NGR174.

Datos Geodésicos:

Altitud ortométrica: 126,3895 m.
Geopotencial: 123,7839 u.g.p.
Gravedad en superficie: 979379,1 mgals. Observada
Cálculo:

Coordenadas Geográficas REGCAN95:

2024-04-11: Desaparecido.
Longitud: $-16^{\circ} 35' 41''$
Latitud: $28^{\circ} 23' 43''$
Altitud elipsoidal:
Precisión: $\pm (1 \text{ m} - 10 \text{ m.})$

Reseña:

Situada a 615 m. de la SS54, carretera N-820, sobre la coronación de un muro para contención de tierras, a 3,30 m. de su extremo O. y al N. de la carretera que da acceso al Restaurante "San Pedro".

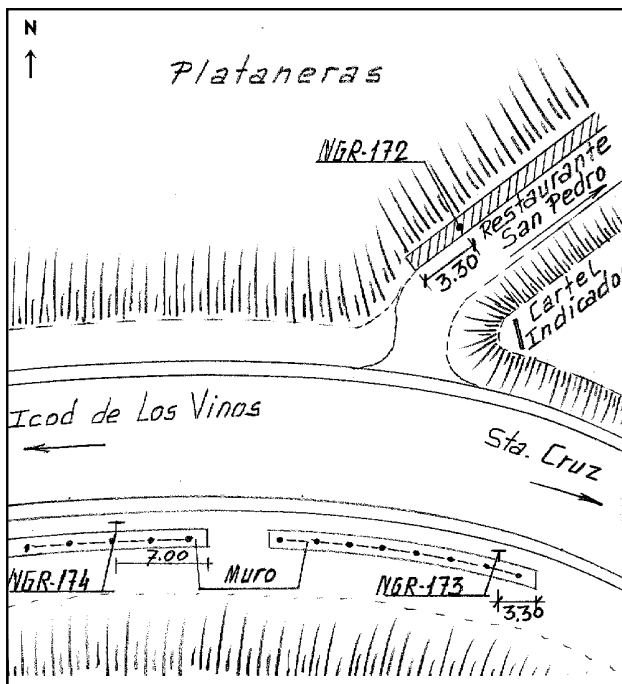
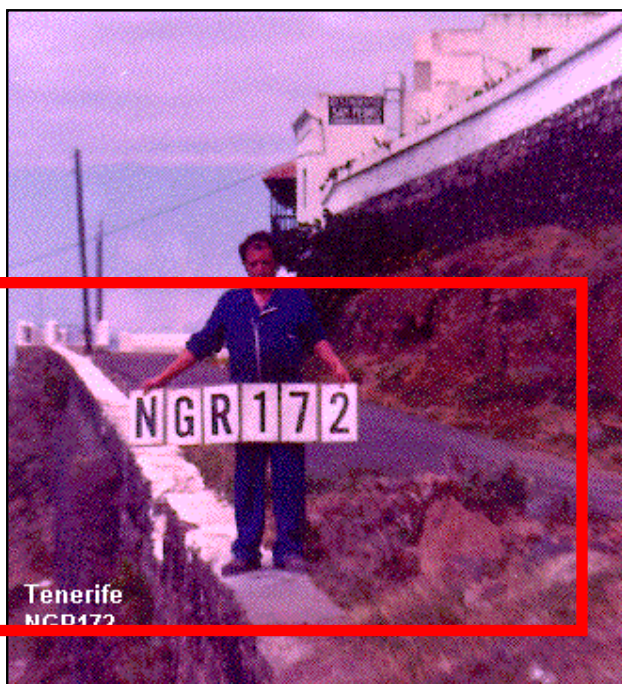

Observaciones:

Reseña de Señal de Nivelación

22-nov-2025

Situación Geográfica:

Número: **20936071**
Nombre: **NGR173**
Línea o Ramal: **20936. Zamora Baja - La Mancha (Tramo 2 antigua 936)**
Municipio: Los Realejos
Provincia: Santa Cruz de Tenerife (Isla de Tenerife)
Hoja MTN50: 1094
Señal: Principal En posición: Horizontal
Señalizada: 01 de mayo de 1983
Nivelada:

Datos Geodésicos:

Altitud ortométrica: 125,1882 m.
Geopotencial: 122,6074 u.g.p.
Gravedad en superficie: 979379,52 mgals. Observada
Cálculo:

Coordenadas Geográficas REGCAN95:

2024-04-11: Desaparecido.
Longitud: -16° 35' 40"
Latitud: 28° 23' 43"
Altitud elipsoidal:
Precisión: ± (1 m - 10 m.)

Reseña:

Situada a 590 m. de la SS54, carretera N-820, en la cara vista de un muro para desprendimientos de tierras, a 3,30 m. de su extremo E. y al S. de la carretera, según croquis.

Observaciones:

Informe del estado de la Señal en: [InfoRN.pdf](#)

Enlaces:

Anterior: 20936070 - NGR172
Posterior: 20936072 - NGR174
Agrupada con: 20936070 - NGR172, 20936072 - NGR174.

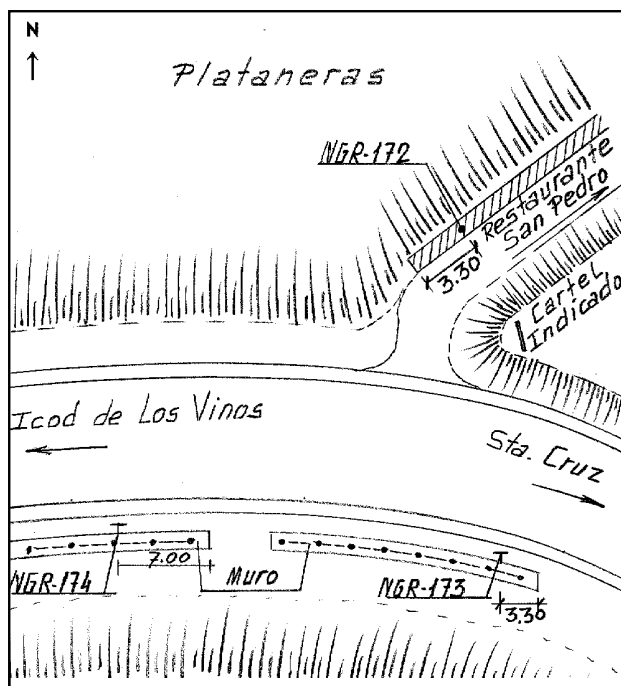
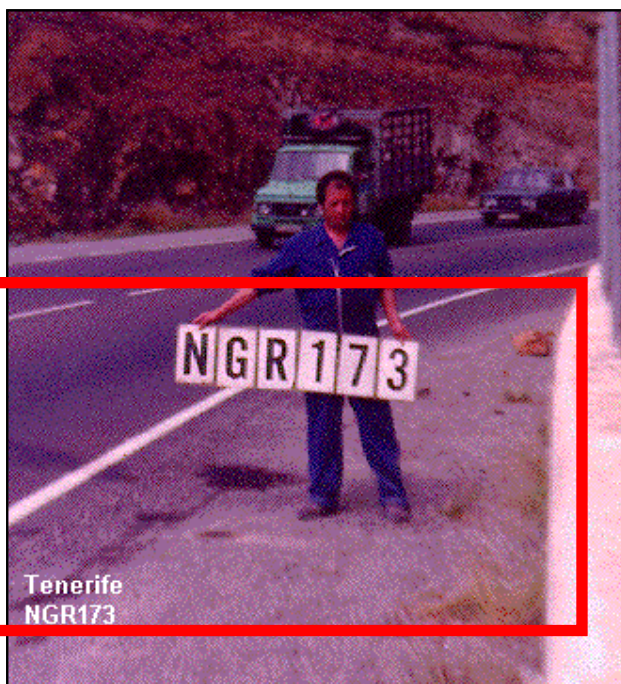

Reseña de Señal de Nivelación

22-nov-2025

Situación Geográfica:

Número: **20936072**
Nombre: **NGR174**
Línea o Ramal: **20936. Zamora Baja - La Mancha (Tramo 2 antigua 936)**
Municipio: Los Realejos
Provincia: Santa Cruz de Tenerife (Isla de Tenerife)
Hoja MTN50: 1094
Señal: Principal En posición: Horizontal
Señalizada: 01 de mayo de 1983
Nivelada:

Enlaces:

Anterior: 20936071 - NGR173
Posterior: 20936073 - SS54
Agrupada con: 20936070 - NGR172, 20936071 - NGR173.

Datos Geodésicos:

Altitud ortométrica: 123,3061 m.
Geopotencial: 120,7641 u.g.p.
Gravedad en superficie: 979379,68 mgals. Observada
Cálculo:

Coordenadas Geográficas REGCAN95:

2024-04-11: Desaparecido.
Longitud: -16° 35' 42,6500"
Latitud: 28° 23' 41,7700"
Altitud elipsoidal: 171,509 m.
Precisión: ± (0,05m - 0,1 m.)

Reseña:

Situada a 560 m. de la SS54, carretera N-820, en la cara vista de un muro para contención de tierras, a 7,00 m. de la discontinuidad E. y al S. de la carretera, según croquis.

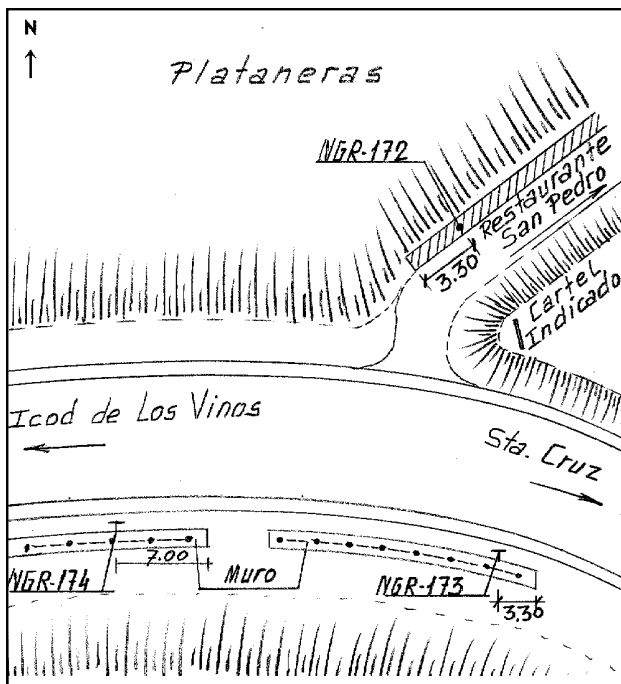
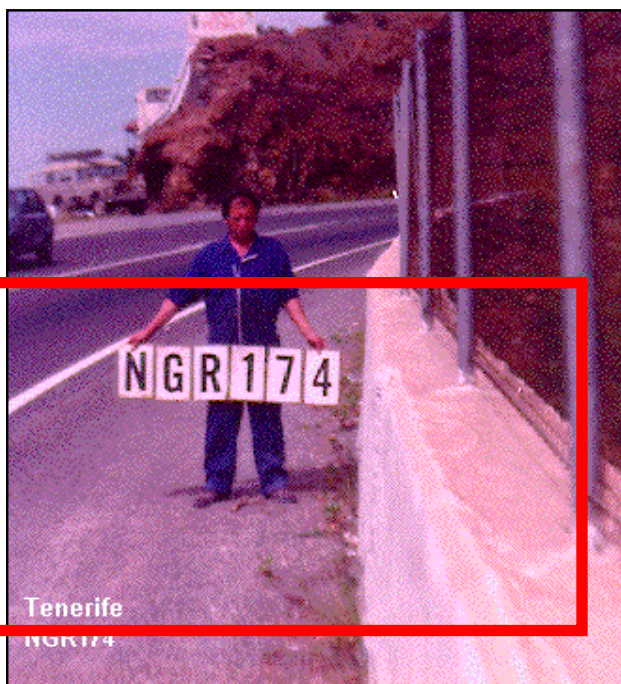

Observaciones:

Informe del estado de la Señal en: [InfoRN.pdf](#)

Reseña de Señal de Nivelación

22-nov-2025

Situación Geográfica:

Número: **20936073**
Nombre: **SS54**
Línea o Ramal: **20936. Zamora Baja - La Mancha (Tramo 2 antigua 936)**
Municipio: Los Realejos
Provincia: Santa Cruz de Tenerife (Isla de Tenerife)
Hoja MTN50: 1094
Señal: Secundaria En posición: Vertical
Señalizada: 01 de mayo de 1983
Nivelada:

Datos Geodésicos:

Altitud ortométrica: 94,5333 m.
Geopotencial: 92,5848 u.g.p.
Gravedad en superficie: 979383,67 mgals. Observada
Cálculo:

Coordenadas Geográficas REGCAN95:

Longitud: - 16° 35' 48"
Latitud: 28° 23' 39"
Altitud elipsoidal:
Precisión: ± (1 m - 10 m.)

Reseña:

Situada a 600 m. de la SS53, carretera N-820, sobre la zapata de un muro para contención de tierras, a 7,00 m. de su extremo O. y al S. de la carretera, según croquis.

Observaciones:

Informe del estado de la Señal en: [InfoRN.pdf](#)

Enlaces:

Anterior: 20936072 - NGR174
Posterior: 20936074 - SS53
Agrupada con:

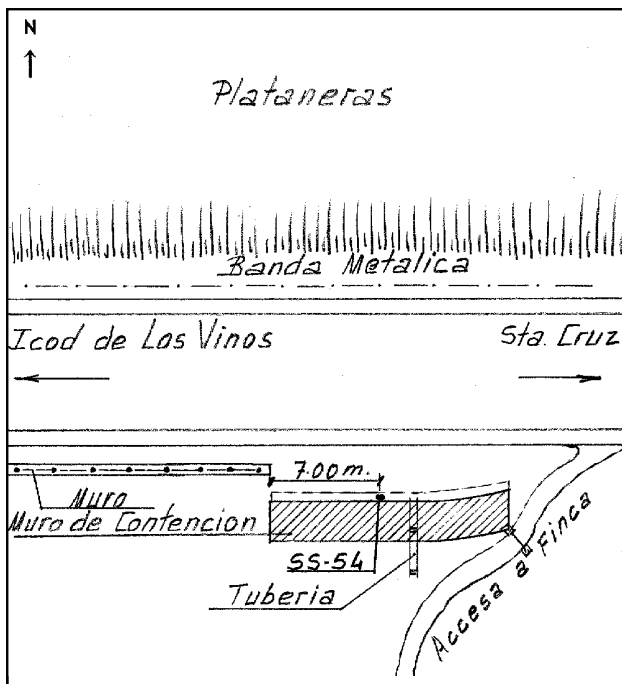

Reseña de Señal de Nivelación

22-nov-2025

Situación Geográfica:

Número: **20936074**
Nombre: **SS53**
Línea o Ramal: **20936. Zamora Baja - La Mancha (Tramo 2 antigua 936)**
Municipio: Los Realejos
Provincia: Santa Cruz de Tenerife (Isla de Tenerife)
Hoja MTN50:
Señal: Secundaria En posición: Vertical
Señalizada: 01 de mayo de 1983
Nivelada:

Datos Geodésicos:

Altitud ortométrica: 86,2812 m.
Geopotencial: 84,5025 u.g.p.
Gravedad en superficie: 979381,15 mgals. Observada
Cálculo:

Coordenadas Geográficas REGCAN95:

Longitud: - 16° 36' 20,0601"
Latitud: 28° 23' 30,7902"
Altitud elipsoidal: 132,716 m.
Precisión: ± 0,05 m.

Reseña:

Situada a 620 m. de la SS52, carretera N-820, sobre la zapata de la aleta S. del túnel, a 2,90 m. de su extremo E. y al S. de la carretera, según croquis.

Observaciones:

Informe del estado de la Señal en: [InfoRN.pdf](#)

Enlaces:

Anterior: 20936073 - SS54
Posterior: 20936075 - SS52
Agrupada con:

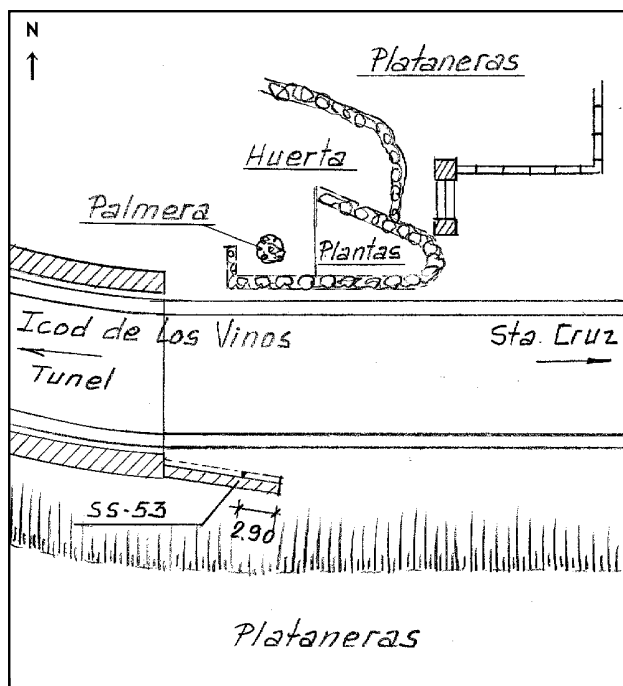

Reseña de Señal de Nivelación

22-nov-2025

Situación Geográfica:

Número: **20936075**
Nombre: **SS52**
Línea o Ramal: **20936. Zamora Baja - La Mancha (Tramo 2 antigua 936)**
Municipio: Los Realejos
Provincia: Santa Cruz de Tenerife (Isla de Tenerife)
Hoja MTN50: 1094
Señal: Secundaria En posición: Vertical
Señalizada: 01 de mayo de 1983
Nivelada:

Enlaces:

Anterior: 20936074 - SS53
Posterior: 20936076 - NGR175
Agrupada con:

Datos Geodésicos:

Altitud ortométrica: 89,1291 m.
Geopotencial: 87,2916 u.g.p.
Gravedad en superficie: 979379,88 mgals. Observada
Cálculo:

Coordenadas Geográficas REGCAN95:

2024-04-11: Desaparecido.
Longitud: - 16° 36' 40,1400"
Latitud: 28° 23' 33,2800"
Altitud elipsoidal: 135,387 m.
Precisión: ± 0,05 m.

Reseña:

Situada a 550 m. de la NGR175, carretera N-820, sobre la coronación de un muro para contención de tierras, a 1,80 m. de su extremo E. y al N. de la carretera, según croquis.

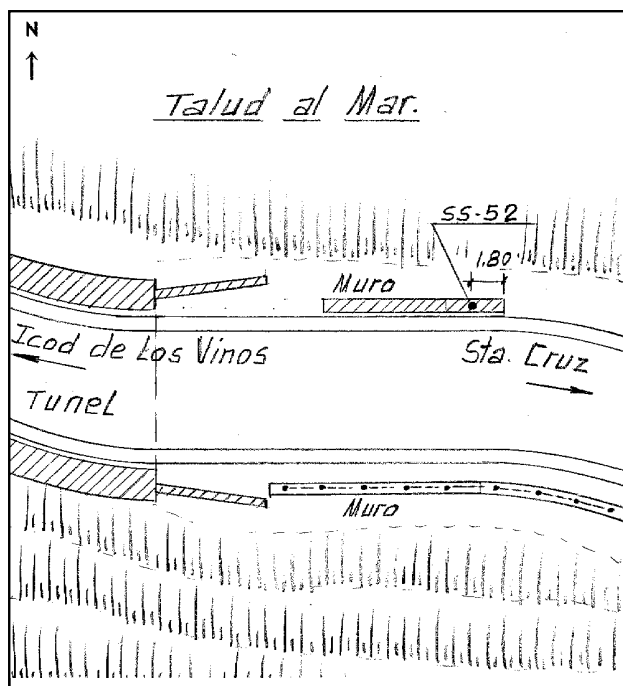
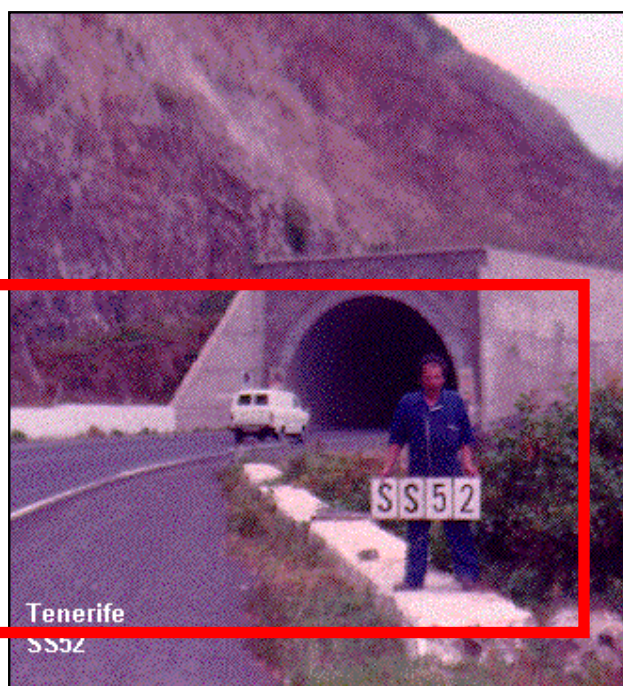

Observaciones:

Reseña de Señal de Nivelación

22-nov-2025

Situación Geográfica:

Número: **20936076**
Nombre: **NGR175**
Línea o Ramal: **20936. Zamora Baja - La Mancha (Tramo 2 antigua 936)**
Municipio: Los Realejos
Provincia: Santa Cruz de Tenerife (Isla de Tenerife)
Hoja MTN50: 1094
Señal: Principal En posición: Horizontal
Señalizada: 01 de mayo de 1983
Nivelada:

Enlaces:

Anterior: 20936075 - SS52
Posterior: 20936077 - NGR176
Agrupada con: 20936077 - NGR176.

Datos Geodésicos:

Altitud ortométrica: 91,3484 m.
Geopotencial: 89,465 u.g.p.
Gravedad en superficie: 979378,48 mgals. Observada
Cálculo:

Coordenadas Geográficas REGCAN95:

2024-04-11: Desaparecido.
Longitud: -16° 36' 59"
Latitud: 28° 23' 35"
Altitud elipsoidal:
Precisión: ± (1 m - 10 m.)

Reseña:

Situada a 625 m. de la SS51, carretera N-820, en la cara vista de un muro para contención de desprendimientos, a 3,20 m. de su extremo E. y al S. de la carretera, según croquis.

Observaciones:

Informe del estado de la Señal en: [InfoRN.pdf](#)

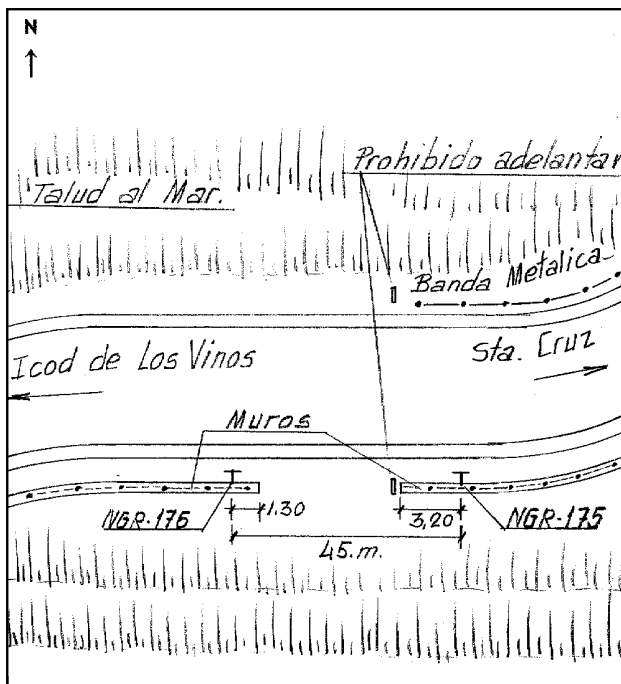

Reseña de Señal de Nivelación

22-nov-2025

Situación Geográfica:

Número: **20936077**
Nombre: **NGR176**
Línea o Ramal: **20936. Zamora Baja - La Mancha (Tramo 2 antigua 936)**
Municipio: Los Realejos
Provincia: Santa Cruz de Tenerife (Isla de Tenerife)
Hoja MTN50: 1094
Señal: Principal En posición: Horizontal
Señalizada: 01 de mayo de 1983
Nivelada:

Enlaces:

Anterior: 20936076 - NGR175
Posterior: 20936078 - SS51
Agrupada con: 20936076 - NGR175.

Datos Geodésicos:

Altitud ortométrica: 91,5427 m.
Geopotencial: 89,6553 u.g.p.
Gravedad en superficie: 979378,25 mgals. Observada
Cálculo:

Coordenadas Geográficas REGCAN95:

2024-04-11: Desaparecido.
Longitud: $-16^{\circ} 37' 00''$
Latitud: $28^{\circ} 23' 35''$
Altitud elipsoidal:
Precisión: $\pm (1 \text{ m} - 10 \text{ m.})$

Reseña:

Situada a 580 m. de la SS51, carretera N-820, en la cara vista de un muro para contención de desprendimientos, a 1,30 m. de su extremo O. y al S. de la carretera, según croquis.

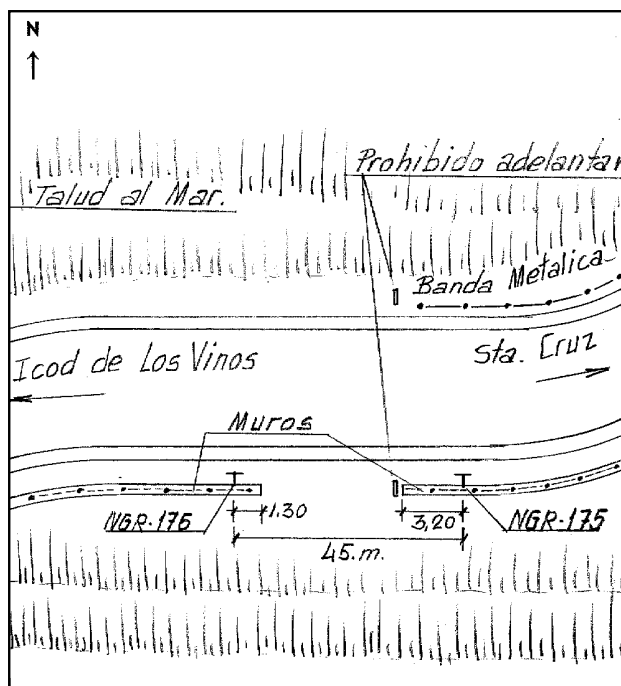

Observaciones:

Reseña de Señal de Nivelación

22-nov-2025

Situación Geográfica:

Número: **20936078**
Nombre: **SS51**
Línea o Ramal: **20936. Zamora Baja - La Mancha (Tramo 2 antigua 936)**
Municipio: San Juan de la Rambla
Provincia: Santa Cruz de Tenerife (Isla de Tenerife)
Hoja MTN50: 1094
Señal: Secundaria En posición: Vertical
Señalizada: 01 de mayo de 1983
Nivelada:

Enlaces:

Anterior: 20936077 - NGR176
Posterior: 20936079 - SS50
Agrupada con:

Datos Geodésicos:

Altitud ortométrica: 106,5871 m.
Geopotencial: 104,3894 u.g.p.
Gravedad en superficie: 979376,9 mgals. Observada
Cálculo:

Coordenadas Geográficas REGCAN95:

2024-04-11: Desaparecido.
Longitud: -16° 37' 22"
Latitud: 28° 23' 32"
Altitud elipsoidal:
Precisión: ± (1 m - 10 m.)

Reseña:

Situada a 580 m. de la SS50, carretera N-820, sobre una roca nativa, en el lado N. de un desvío que da entrada a la casa nº 1 y al N. de la carretera, según croquis.

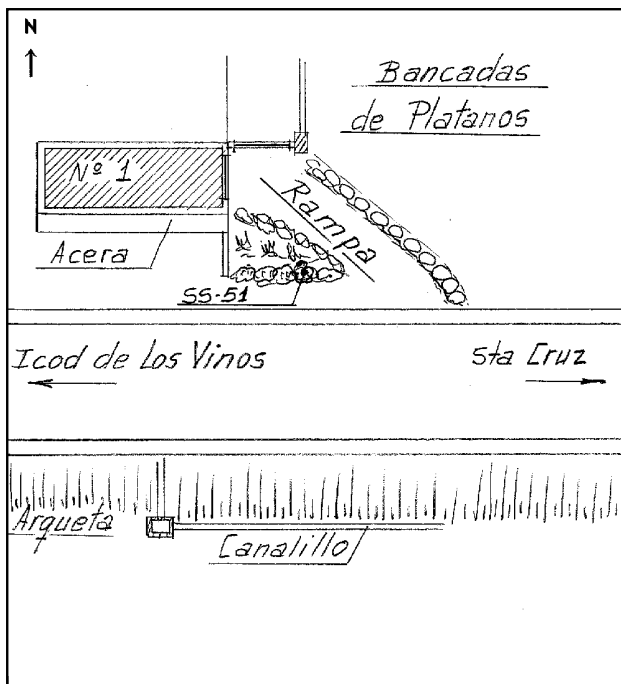

Observaciones:

Reseña de Señal de Nivelación

22-nov-2025

Situación Geográfica:

Número: **20936079**
Nombre: **SS50**
Línea o Ramal: **20936. Zamora Baja - La Mancha (Tramo 2 antigua 936)**
Municipio: San Juan de la Rambla
Provincia: Santa Cruz de Tenerife (Isla de Tenerife)
Hoja MTN50: 1094
Señal: Secundaria En posición: Vertical
Señalizada: 01 de mayo de 1983
Nivelada:

Datos Geodésicos:

Altitud ortométrica: 111,0830 m.
Geopotencial: 108,7926 u.g.p.
Gravedad en superficie: 979375,96 mgals. Observada
Cálculo:

Coordenadas Geográficas REGCAN95:

Longitud: - 16° 37' 40,4074"
Latitud: 28° 23' 33,0602"
Altitud elipsoidal: 157,434 m.
Precisión: ± 0,05 m.

Reseña:

Situada a 620 m. de la SS49, carretera N-820, sobre la zapata de un muro de contención de tierras, en el lado N. del mismo y al S. de la carretera, según croquis.

Observaciones:

Informe del estado de la Señal en: [InfoRN.pdf](#)

Enlaces:

Anterior: 20936078 - SS51
Posterior: 20936080 - SS49
Agrupada con:

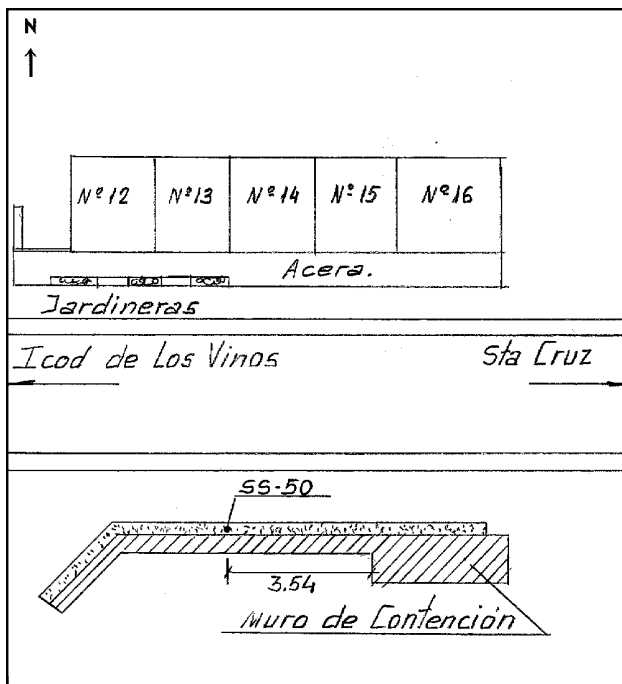

Reseña de Señal de Nivelación

22-nov-2025

Situación Geográfica:

Número: **20936080**
Nombre: **SS49**
Línea o Ramal: **20936. Zamora Baja - La Mancha (Tramo 2 antigua 936)**
Municipio: San Juan de la Rambla
Provincia: Santa Cruz de Tenerife (Isla de Tenerife)
Hoja MTN50: 1094
Señal: Secundaria En posición: Vertical
Señalizada: 01 de mayo de 1983
Nivelada:

Enlaces:

Anterior: 20936079 - SS50
Posterior: 20936081 - NGR177
Agrupada con:

Datos Geodésicos:

Altitud ortométrica: 78,8826 m.
Geopotencial: 77,2565 u.g.p.
Gravedad en superficie: 979382,75 mgals. Observada
Cálculo:

Coordenadas Geográficas REGCAN95:

2024-04-11: Desaparecido.
Longitud: - 16° 38' 00,9100"
Latitud: 28° 23' 38,7500"
Altitud elipsoidal: 125,128 m.
Precisión: ± 0,05 m.

Reseña:

Situada a 620 m. de la NGR177, carretera N-820, sobre el segundo pedáneo de un muro de contención con escalones, al E. de la fachada de la casa nº 3 y al N. de la carretera, según croquis.

Tenerife
SS49



Observaciones:

Informe del estado de la Señal en: [InfoRN.pdf](#)

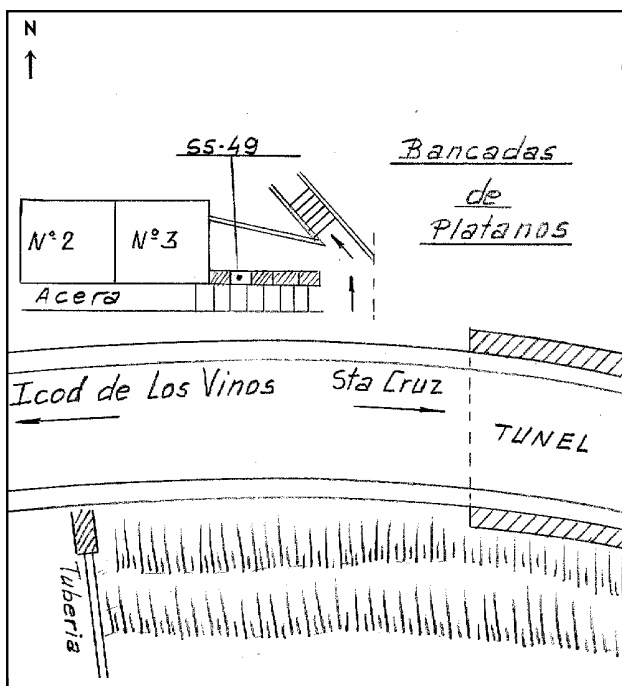

Reseña de Señal de Nivelación

22-nov-2025

Situación Geográfica:

Número: **20936081**
Nombre: **NGR177**
Línea o Ramal: **20936. Zamora Baja - La Mancha (Tramo 2 antigua 936)**
Municipio: San Juan de la Rambla
Provincia: Santa Cruz de Tenerife (Isla de Tenerife)
Hoja MTN50: 1094
Señal: Principal En posición: Horizontal
Señalizada: 01 de mayo de 1983
Nivelada:

Enlaces:

Anterior: 20936080 - SS49
Posterior: 20936082 - NGR178
Agrupada con: 20936082 - NGR178.

Datos Geodésicos:

Altitud ortométrica: 69,0994 m.
Geopotencial: 67,6751 u.g.p.
Gravedad en superficie: 979385,12 mgals. Observada
Cálculo:

Coordenadas Geográficas REGCAN95:

2024-04-11: Desaparecido.
Longitud: - 16° 38' 22,9100"
Latitud: 28° 23' 35,3500"
Altitud elipsoidal: 113,891 m.
Precisión: ± (0,05m - 0,1 m.)

Reseña:

Situada a 640 m. de la SS48, carretera N-820, en la cara vista de un muro para contención de tierras, a 0,20 m. de su entrante O. y al S. de la carretera, según croquis.



Tenerife
NGR177

Observaciones:

Informe del estado de la Señal en: [InfoRN.pdf](#)

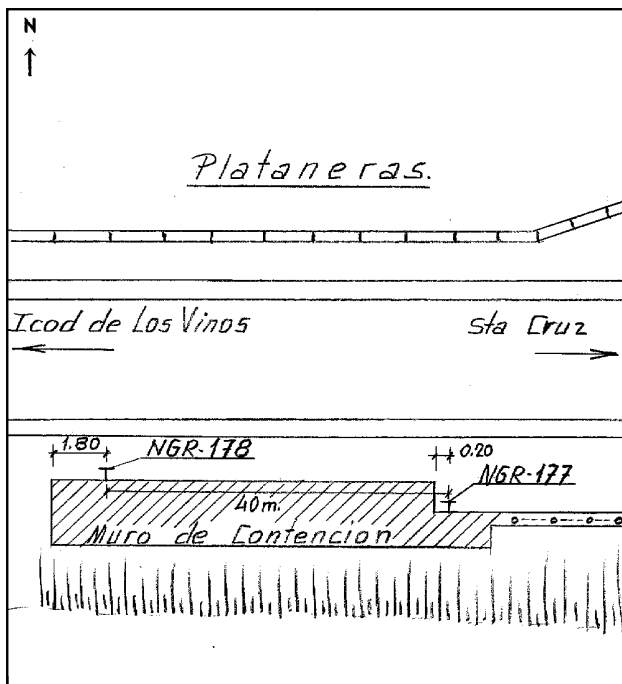

Reseña de Señal de Nivelación

22-nov-2025

Situación Geográfica:

Número: **20936082**
Nombre: **NGR178**
Línea o Ramal: **20936. Zamora Baja - La Mancha (Tramo 2 antigua 936)**
Municipio: San Juan de la Rambla
Provincia: Santa Cruz de Tenerife (Isla de Tenerife)
Hoja MTN50: 1094
Señal: Principal En posición: Horizontal
Señalizada: 01 de mayo de 1983
Nivelada:

Enlaces:

Anterior: 20936081 - NGR177
Posterior: 20936083 - SS48
Agrupada con: 20936081 - NGR177.

Datos Geodésicos:

Altitud ortométrica: 68,4495 m.
Geopotencial: 67,0386 u.g.p.
Gravedad en superficie: 979385,56 mgals. Observada
Cálculo:

Coordenadas Geográficas REGCAN95:

2024-04-11: Desaparecido.
Longitud: $-16^{\circ} 38' 23''$
Latitud: $28^{\circ} 23' 35''$
Altitud elipsoidal:
Precisión: $\pm (1 \text{ m} - 10 \text{ m.})$

Reseña:

Situada a 600 m. de la SS48, carretera N-820, en la cara vista de un muro de contención de tierras, a 1,80 m. de su extremo O. y al S. de la carretera, según croquis.

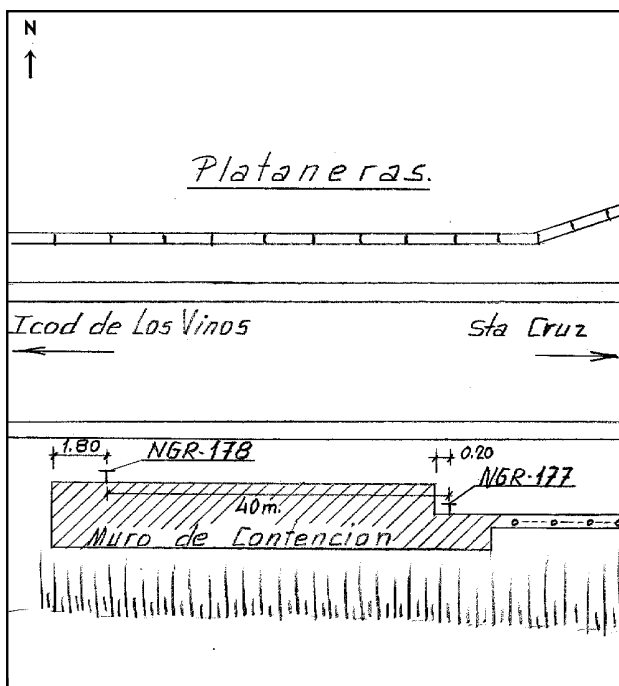

Observaciones:

Reseña de Señal de Nivelación

22-nov-2025

Situación Geográfica:

Número: **20936083**

Nombre: **SS48**

Línea o Ramal: **20936. Zamora Baja - La Mancha (Tramo 2 antigua 936)**

Municipio: **San Juan de la Rambla**

Provincia: **Santa Cruz de Tenerife (Isla de Tenerife)**

Hoja MTN50: **1094**

Señal: **Secundaria** En posición: **Vertical**

Señalizada: **01 de mayo de 1983**

Nivelada:

Enlaces:

Anterior: **20936082 - NGR178**

Posterior: **20936084 - SS47**

Agrupada con:

Datos Geodésicos:

Altitud ortométrica: **66,9423 m.**

Geopotencial: **65,5626 u.g.p.**

Gravedad en superficie: **979386,67 mgals.** *Observada*

Cálculo:

Coordenadas Geográficas REGCAN95:

Longitud: **- 16° 38' 44"**

Latitud: **28° 23' 37"**

Altitud elipsoidal:

Precisión: **± (1 m - 10 m.)**

Reseña:

Situada a 340 m. de la SS47, carretera N-820, sobre la coronación de un muro de un paso subterráneo para peatones, en su extremo O. y al S. de la carretera, según croquis.

Observaciones:

Informe del estado de la Señal en: [InfoRN.pdf](#)

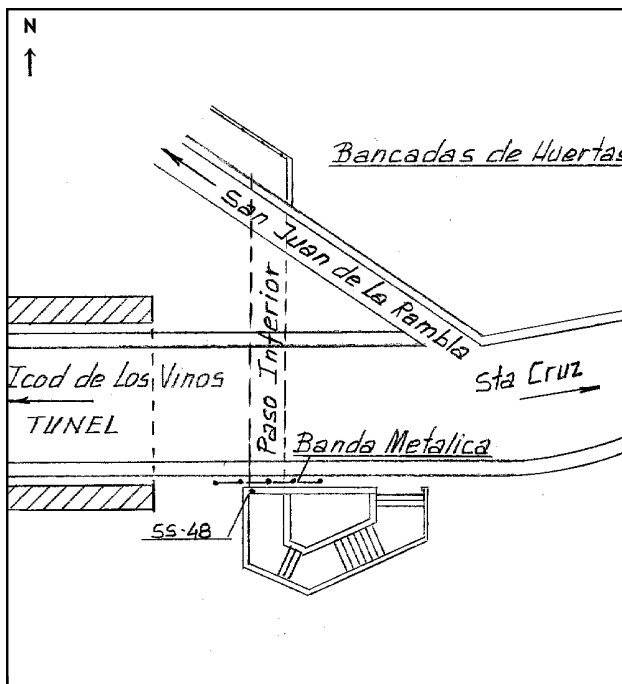

Reseña de Señal de Nivelación

22-nov-2025

Situación Geográfica:

Número: **20936084**
Nombre: **SS47**
Línea o Ramal: **20936. Zamora Baja - La Mancha (Tramo 2 antigua 936)**
Municipio: **La Guancha**
Provincia: **Santa Cruz de Tenerife (Isla de Tenerife)**
Hoja MTN50: **1089**
Señal: **Secundaria** En posición: **Vertical**
Señalizada: **01 de mayo de 1983**
Nivelada:

Datos Geodésicos:

Altitud ortométrica: **76,1530 m.**
Geopotencial: **74,5835 u.g.p.**
Gravedad en superficie: **979385,8 mgals.** *Observada*
Cálculo:

Coordenadas Geográficas REGCAN95:

2024-04-11: Desaparecido.
Longitud: **-16° 38' 30"**
Latitud: **28° 23' 38"**
Altitud elipsoidal:
Precisión: **± (1 m - 10 m.)**

Reseña:

Situada a 600 m. de la SS46, carretera N-820, sobre la imposta de una alfarilla, en su extremo E. y al S. de la carretera, según croquis.

Observaciones:

Informe del estado de la Señal en: [InfoRN.pdf](#)

Enlaces:

Anterior: **20936083 - SS48**
Posterior: **20936085 - SS46**
Agrupada con:

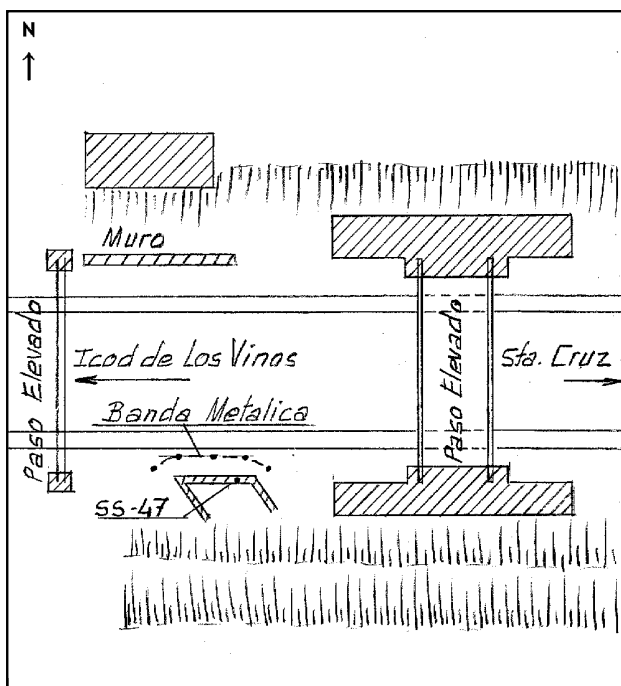

Reseña de Señal de Nivelación

22-nov-2025

Situación Geográfica:

Número: **20936085**

Nombre: **SS46**

Línea o Ramal: **20936. Zamora Baja - La Mancha (Tramo 2 antigua 936)**

Municipio: **La Guancha**

Provincia: **Santa Cruz de Tenerife (Isla de Tenerife)**

Hoja MTN50: **1094**

Señal: **Secundaria** En posición: **Vertical**

Señalizada: **01 de mayo de 1983**

Nivelada:

Datos Geodésicos:

Altitud ortométrica: **66,5136 m.**

Geopotencial: **65,1428 u.g.p.**

Gravedad en superficie: **979388,24 mgals.** *Observada*

Cálculo:

Coordenadas Geográficas REGCAN95:

Longitud: **- 16° 39' 15,4100"**

Latitud: **28° 23' 40,3000"**

Altitud elipsoidal: **112,571 m.**

Precisión: **± 0,05 m.**

Reseña:

Situada a 660 m. de la NGR179, carretera N-820, sobre la imposta de una alcantarilla, en su extremo O. y al S. de la carretera, según croquis.

Observaciones:

Informe del estado de la Señal en: [InfoRN.pdf](#)

Enlaces:

Anterior: **20936084 - SS47**

Posterior: **20936086 - NGR179**

Agrupada con:

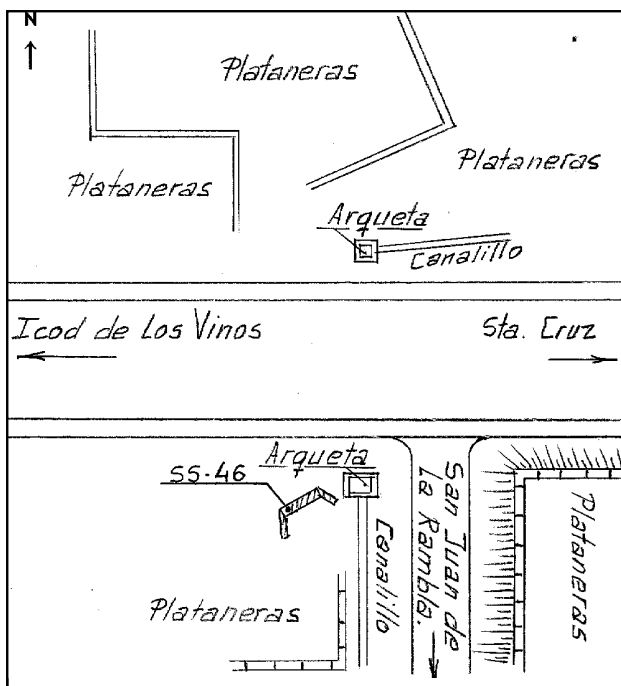

Reseña de Señal de Nivelación

22-nov-2025

Situación Geográfica:

Número: **20936086**
Nombre: **NGR179**
Línea o Ramal: **20936. Zamora Baja - La Mancha (Tramo 2 antigua 936)**
Municipio: La Guancha
Provincia: Santa Cruz de Tenerife (Isla de Tenerife)
Hoja MTN50: 1094
Señal: Principal En posición: Horizontal
Señalizada: 01 de mayo de 1983
Nivelada:

Datos Geodésicos:

Altitud ortométrica: 112,6902 m.
Geopotencial: 110,367 u.g.p.
Gravedad en superficie: 979379,48 mgals. Observada
Cálculo:

Coordenadas Geográficas REGCAN95:

2024-04-11: Desaparecido.
Longitud: -16° 39' 34,7"
Latitud: 28° 23' 37,1"
Altitud elipsoidal:
Precisión: ± (0,1 m - 1 m.)

Reseña:

Situada a 740 m. de la SS45, carretera N-820, en la cara vista de un muro de contención de tierras, a 0,65 m. de su extremo O. y al S. de la carretera, según croquis.

Observaciones:

Informe del estado de la Señal en: [InfoRN.pdf](#)

Enlaces:

Anterior: 20936085 - SS46
Posterior: 20936087 - NGR180
Agrupada con: 20936087 - NGR180, 20936088 - NGR181.

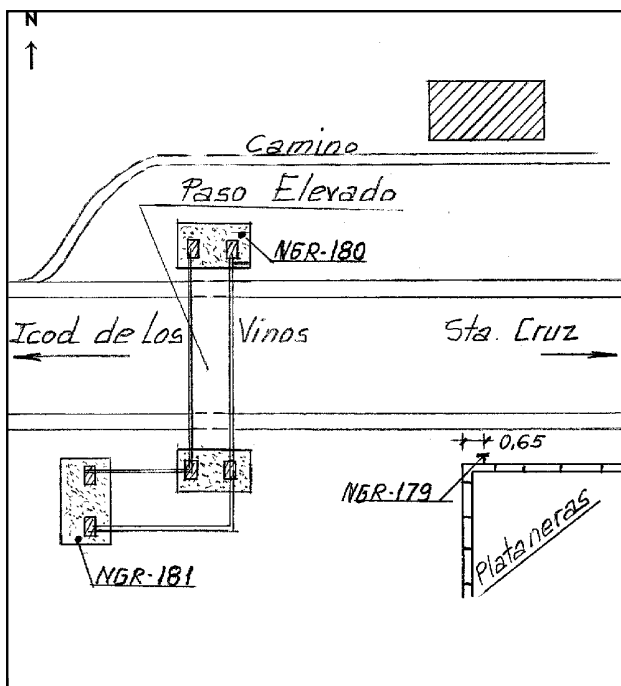

Reseña de Señal de Nivelación

22-nov-2025

Situación Geográfica:

Número: **20936087**
Nombre: **NGR180**
Línea o Ramal: **20936. Zamora Baja - La Mancha (Tramo 2 antigua 936)**
Municipio: La Guancha
Provincia: Santa Cruz de Tenerife (Isla de Tenerife)
Hoja MTN50: 1094
Señal: Principal En posición: Vertical
Señalizada: 01 de mayo de 1983
Nivelada:

Datos Geodésicos:

Altitud ortométrica: 117,6900 m.
Geopotencial: 115,2636 u.g.p.
Gravedad en superficie: 979378,25 mgals. Observada
Cálculo:

Coordenadas Geográficas REGCAN95:

2024-04-11: Desaparecido.
Longitud: -16° 39' 38"
Latitud: 28° 23' 28"
Altitud elipsoidal:
Precisión: ± (1 m - 10 m.)

Reseña:

Situada a 810 m. de la SS45, carretera N-820, sobre la zapata N. de un paso elevado, en su extremo N.O. y al N. de la carretera, según croquis.

Observaciones:

Informe del estado de la Señal en: [InfoRN.pdf](#)

Enlaces:

Anterior: 20936086 - NGR179
Posterior: 20936088 - NGR181
Agrupada con: 20936086 - NGR179, 20936088 - NGR181.

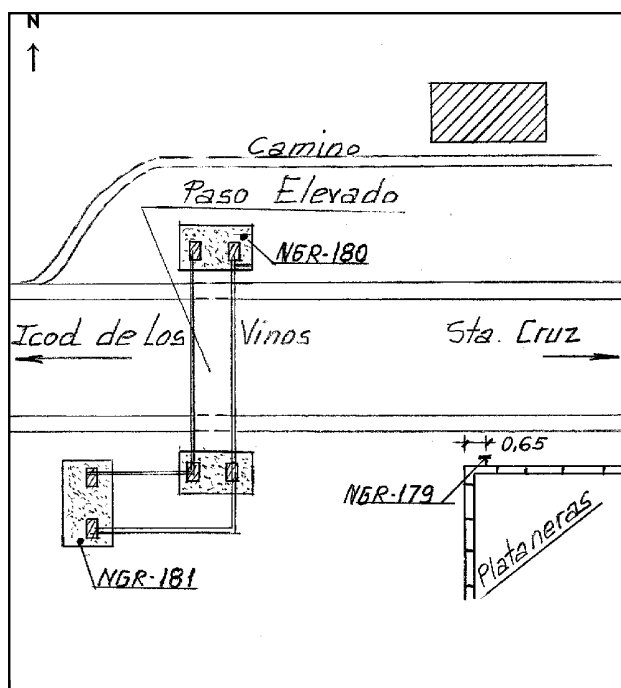

Reseña de Señal de Nivelación

22-nov-2025

Situación Geográfica:

Número: **20936088**
Nombre: **NGR181**
Línea o Ramal: **20936. Zamora Baja - La Mancha (Tramo 2 antigua 936)**
Municipio: La Guancha
Provincia: Santa Cruz de Tenerife (Isla de Tenerife)
Hoja MTN50: 1094
Señal: Principal En posición: Vertical
Señalizada: 01 de mayo de 1983
Nivelada:

Enlaces:

Anterior: 20936087 - NGR180
Posterior: 20936089 - SS45
Agrupada con: 20936086 - NGR179, 20936087 - NGR180.

Datos Geodésicos:

Altitud ortométrica: 118,1145 m.
Geopotencial: 115,6794 u.g.p.
Gravedad en superficie: 979378,16 mgals. Observada
Cálculo:

Coordenadas Geográficas REGCAN95:

2024-04-11: Desaparecido.
Longitud: -16° 39' 49"
Latitud: 28° 23' 24"
Altitud elipsoidal:
Precisión: ± (1 m - 10 m.)

Reseña:

Situada a 740 m. de la SS45, carretera N-820, sobre la zapata E. de un paso elevado, en su extremo S.O. y al S. de la carretera, según croquis.

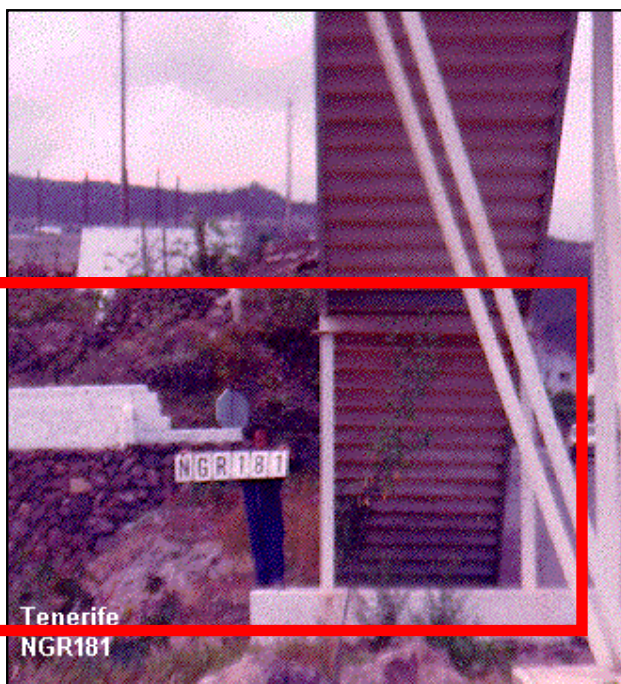

Tenerife
NGR181

Observaciones:

Informe del estado de la Señal en: [InfoRN.pdf](#)

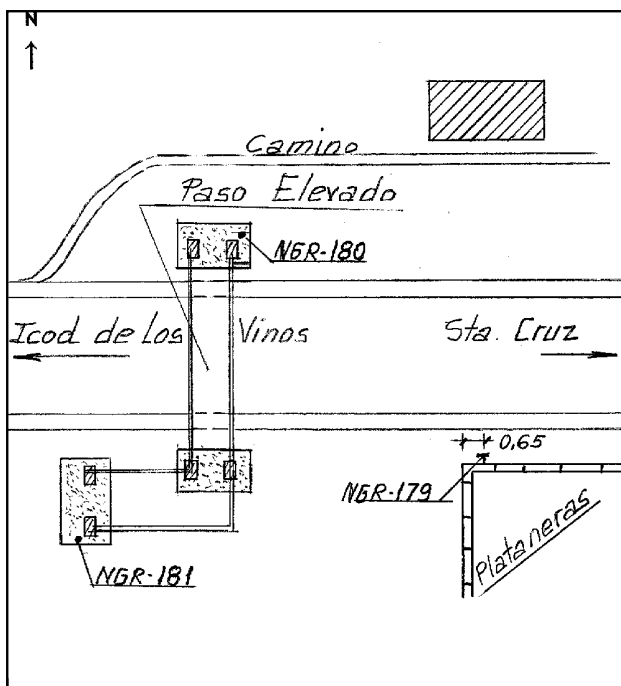

Reseña de Señal de Nivelación

22-nov-2025

Situación Geográfica:

Número: **20936089**
Nombre: **SS45**
Línea o Ramal: **20936. Zamora Baja - La Mancha (Tramo 2 antigua 936)**
Municipio: La Guancha
Provincia: Santa Cruz de Tenerife (Isla de Tenerife)
Hoja MTN50: 1094
Señal: Secundaria En posición: Vertical
Señalizada: 01 de mayo de 1983
Nivelada:

Datos Geodésicos:

Altitud ortométrica: 150,2055 m.
Geopotencial: 147,108 u.g.p.
Gravedad en superficie: 979372,14 mgals. Observada
Cálculo:

Coordenadas Geográficas REGCAN95:

Longitud: - 16° 40' 02"
Latitud: 28° 23' 19"
Altitud elipsoidal:
Precisión: ± (1 m - 10 m.)

Reseña:

Situada a 620 m. de la SS44, carretera N-820, sobre una roca nativa, al E. de una carretera de acceso y al S. de una tubería, a 1,90 m. de la misma y al S. de la carretera general, según croquis.

Observaciones:

Informe del estado de la Señal en: [InfoRN.pdf](https://infoRN.pdf)

Enlaces:

Anterior: 20936088 - NGR181
Posterior: 20936090 - SS44
Agrupada con:

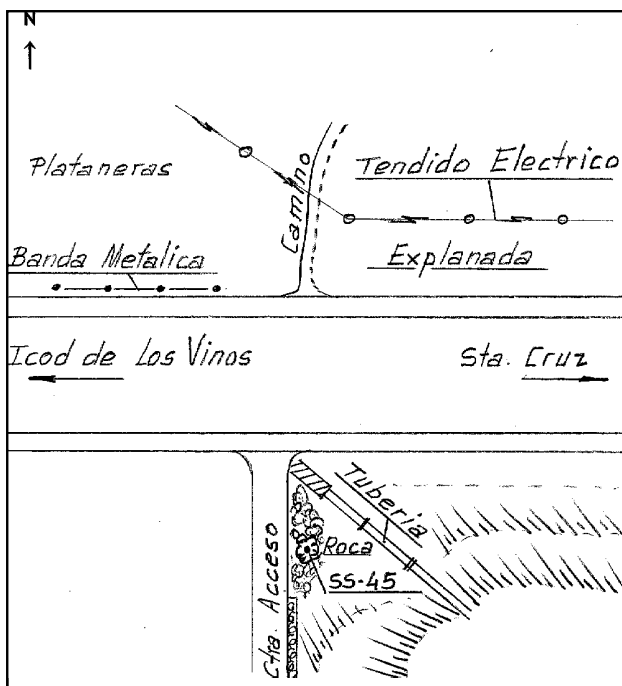
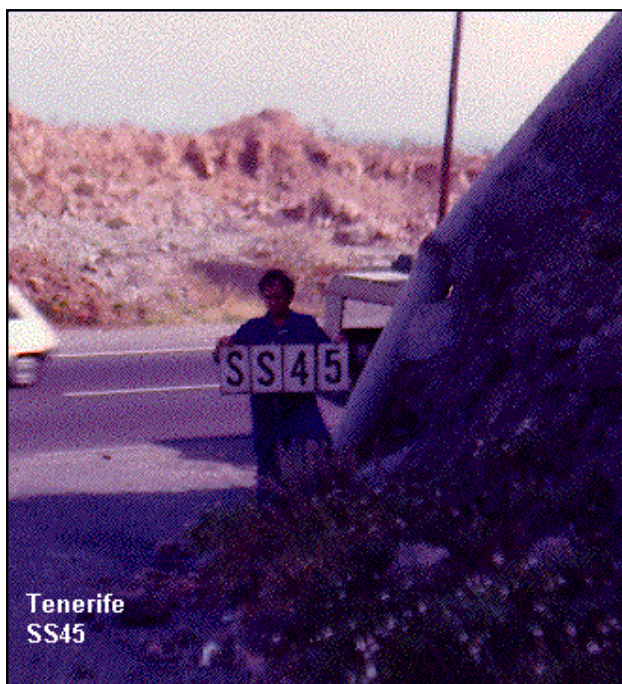

Reseña de Señal de Nivelación

22-nov-2025

Situación Geográfica:

Número: **20936090**
Nombre: **SS44**
Línea o Ramal: **20936. Zamora Baja - La Mancha (Tramo 2 antigua 936)**
Municipio: **La Guancha**
Provincia: **Santa Cruz de Tenerife (Isla de Tenerife)**
Hoja MTN50: **1093**
Señal: **Secundaria** En posición: **Vertical**
Señalizada: **01 de mayo de 1983**
Nivelada:

Enlaces:

Anterior: **20936089 - SS45**
Posterior: **20936091 - SS43**
Agrupada con:

Datos Geodésicos:

Altitud ortométrica: **167,8834 m.**
Geopotencial: **164,421 u.g.p.**
Gravedad en superficie: **979369,26 mgals.** *Observada*
Cálculo:

Coordenadas Geográficas REGCAN95:

2024-04-11: Desaparecido.
Longitud: **-16° 40' 16"**
Latitud: **28° 23' 18"**
Altitud elipsoidal:
Precisión: **± (1 m - 10 m.)**

Reseña:

Situada a 580 m. de la SS43, carretera N-820, en la acera de la fachada S de la casa nº 12, en su extremo E. y al N. de la carretera, según croquis.

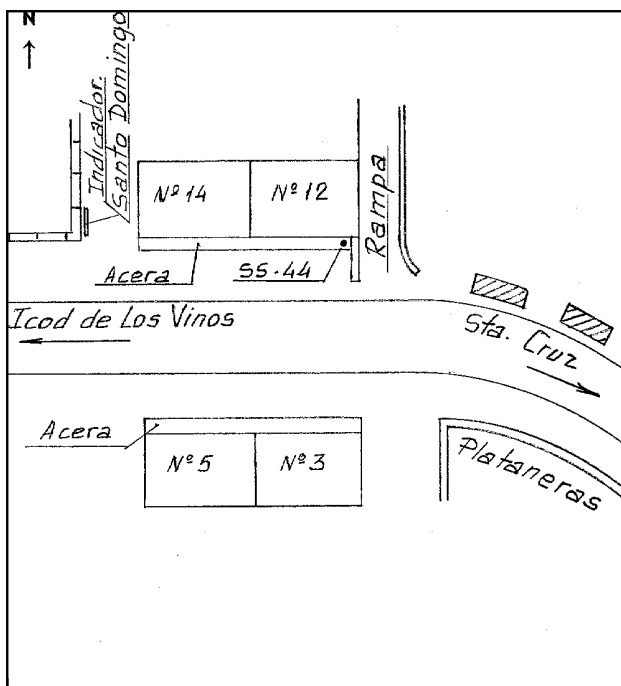

Observaciones:

Reseña de Señal de Nivelación

22-nov-2025

Situación Geográfica:

Número: **20936091**
Nombre: **SS43**
Línea o Ramal: **20936. Zamora Baja - La Mancha (Tramo 2 antigua 936)**
Municipio: La Guancha
Provincia: Santa Cruz de Tenerife (Isla de Tenerife)
Hoja MTN50: 1093
Señal: Secundaria En posición: Vertical
Señalizada: 01 de mayo de 1983
Nivelada:

Enlaces:

Anterior: 20936090 - SS44
Posterior: 20936092 - NGR182
Agrupada con:

Datos Geodésicos:

Altitud ortométrica: 191,8795 m.
Geopotencial: 187,9215 u.g.p.
Gravedad en superficie: 979364,24 mgals. Observada
Cálculo:

Coordenadas Geográficas REGCAN95:

2024-04-11: Desaparecido.
Longitud: -16° 40' 30"
Latitud: 28° 23' 20"
Altitud elipsoidal:
Precisión: ± (1 m - 10 m.)

Reseña:

Situada a 600 m. de la NGR182, carretera N-820, sobre un muro de contención de tierras, en su extremo O. y a 1,00 m. del indicador de STOP, al N. de una carretera de acceso a las oficinas C.Y.T. y al S. de la carretera general, según croquis.

Observaciones:

Informe del estado de la Señal en: [InfoRN.pdf](#)

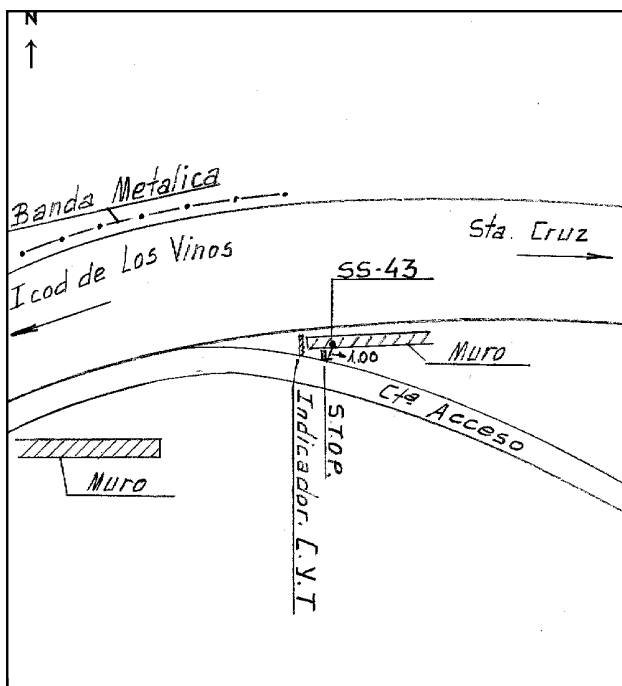

Reseña de Señal de Nivelación

22-nov-2025

Situación Geográfica:

Número: **20936092**
Nombre: **NGR182**
Línea o Ramal: **20936. Zamora Baja - La Mancha (Tramo 2 antigua 936)**
Municipio: La Guancha
Provincia: Santa Cruz de Tenerife (Isla de Tenerife)
Hoja MTN50: 1093
Señal: Principal En posición: Horizontal
Señalizada: 01 de mayo de 1983
Nivelada:

Datos Geodésicos:

Altitud ortométrica: 203,8926 m.
Geopotencial: 199,6866 u.g.p.
Gravedad en superficie: 979362,81 mgals. Observada
Cálculo:

Coordenadas Geográficas REGCAN95:

2024-04-11: Desaparecido.
Longitud: -16° 40' 37"
Latitud: 28° 23' 08"
Altitud elipsoidal:
Precisión: ± (1 m - 10 m.)

Reseña:

Situada a 600 m. de la SS42, carretera N-820, en la cara vista de un muro para contención de desprendimientos, en su extremo N., a 1,70 m. del final y al E. de la carretera, según croquis.

Observaciones:

Informe del estado de la Señal en: [InfoRN.pdf](#)

Enlaces:

Anterior: 20936091 - SS43
Posterior: 20936093 - NGR183
Agrupada con: 20936093 - NGR183.

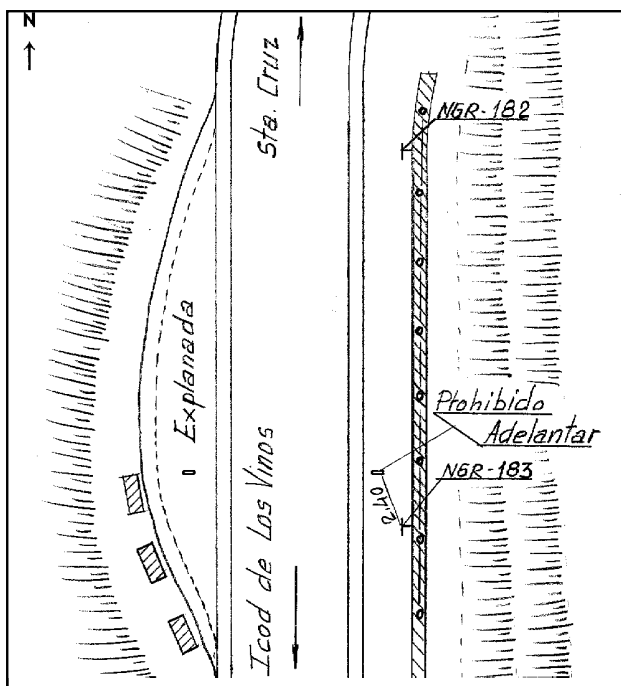

Reseña de Señal de Nivelación

22-nov-2025

Situación Geográfica:

Número: **20936093**
Nombre: **NGR183**
Línea o Ramal: **20936. Zamora Baja - La Mancha (Tramo 2 antigua 936)**
Municipio: La Guancha
Provincia: Santa Cruz de Tenerife (Isla de Tenerife)
Hoja MTN50: 1093
Señal: Principal En posición: Horizontal
Señalizada: 01 de mayo de 1983
Nivelada:

Enlaces:

Anterior: 20936092 - NGR182
Posterior: 20936094 - SS42
Agrupada con: 20936092 - NGR182.

Datos Geodésicos:

Altitud ortométrica: 204,6539 m.
Geopotencial: 200,4322 u.g.p.
Gravedad en superficie: 979362,7 mgals. Observada
Cálculo:

Coordenadas Geográficas REGCAN95:

2024-04-11: Desaparecido.
Longitud: - 16° 40' 38,2700"
Latitud: 28° 23' 02,0200"
Altitud elipsoidal: 250,517 m.
Precisión: ± (0,05m - 0,1 m.)

Reseña:

Situada a 550 m. de la SS42, carretera N-820, en la cara vista de un muro para contención de desprendimientos, en su extremo S., a 2,40 m. de una señal de tráfico (prohibido adelantar) y al E. de la carretera, según croquis.

Observaciones:

Informe del estado de la Señal en: [InfoRN.pdf](#)

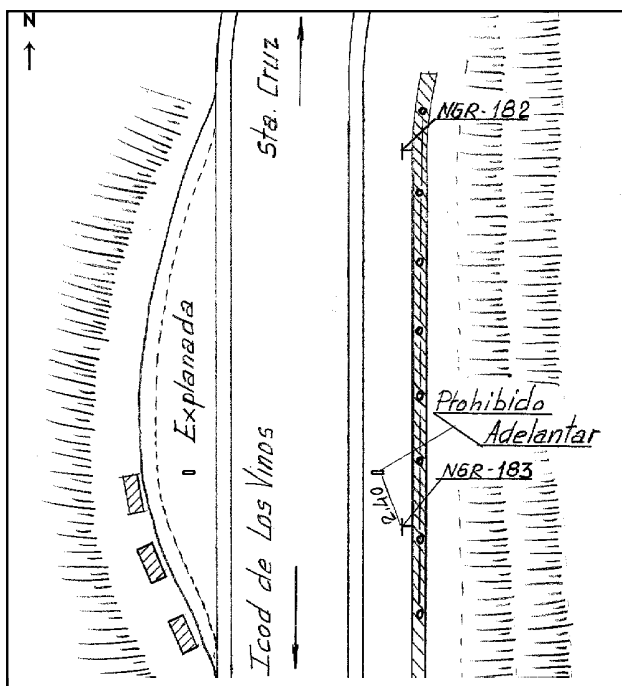
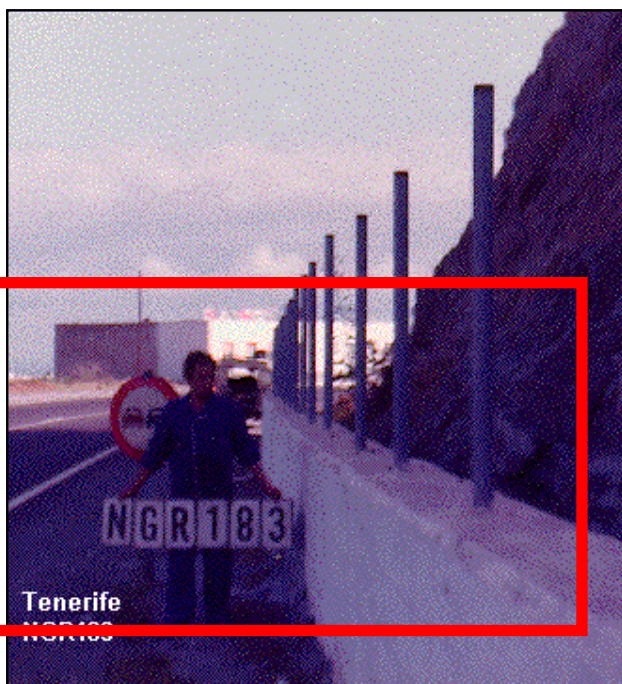

Reseña de Señal de Nivelación

22-nov-2025

Situación Geográfica:

Número: **20936094**
Nombre: **SS42**
Línea o Ramal: **20936. Zamora Baja - La Mancha (Tramo 2 antigua 936)**
Municipio: **Icod de los Vinos**
Provincia: **Santa Cruz de Tenerife (Isla de Tenerife)**
Hoja MTN50: **1093**
Señal: **Secundaria** En posición: **Vertical**
Señalizada: **01 de mayo de 1983**
Nivelada:

Datos Geodésicos:

Altitud ortométrica: **216,5714 m.**
Geopotencial: **212,1035 u.g.p.**
Gravedad en superficie: **979360,45 mgals.** *Observada*
Cálculo:

Coordenadas Geográficas REGCAN95:

2024-04-11: Desaparecido.
Longitud: **- 16° 40' 49"**
Latitud: **28° 22' 50"**
Altitud elipsoidal:
Precisión: **± (1 m - 10 m.)**

Reseña:

Situada a 600 m. de la SS41, carretera N-820, sobre la zapata de un muro de contención de tierras, a 0,20 m. del suelo, 2,00 m. del extremo E. de la zapata y a 6,20 m. del quiebro central, al S. de la carretera, según croquis.

Observaciones:

Informe del estado de la Señal en: [InfoRN.pdf](#)

Enlaces:

Anterior: **20936093 - NGR183**
Posterior: **20936095 - SS41**
Agrupada con:

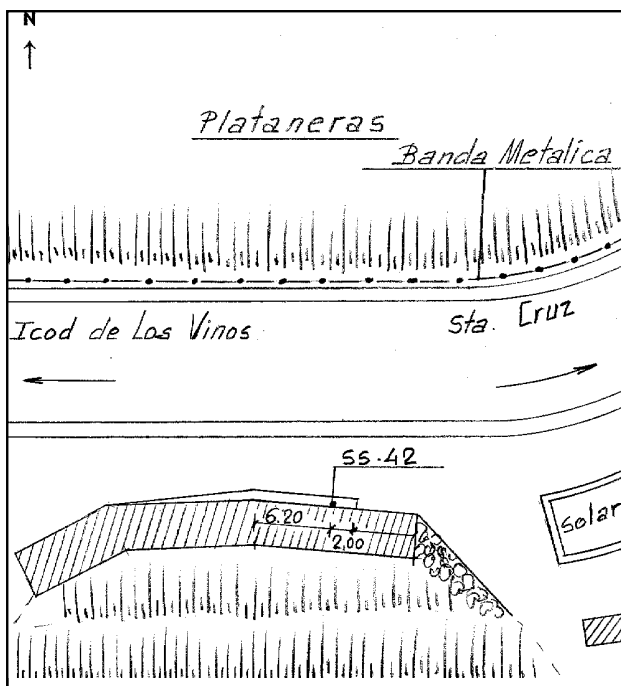
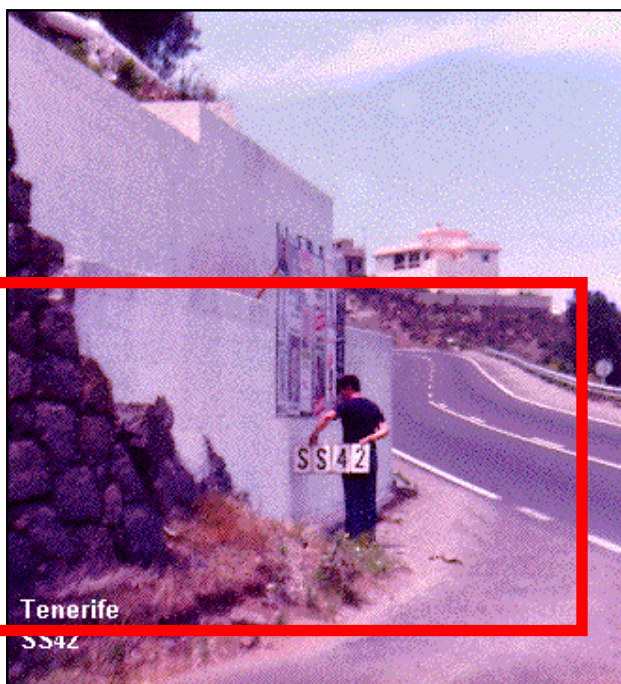

Reseña de Señal de Nivelación

22-nov-2025

Situación Geográfica:

Número: **20936095**
Nombre: **SS41**
Línea o Ramal: **20936. Zamora Baja - La Mancha (Tramo 2 antigua 936)**
Municipio: **Icod de los Vinos**
Provincia: **Santa Cruz de Tenerife (Isla de Tenerife)**
Hoja MTN50: **1093**
Señal: **Secundaria** En posición: **Vertical**
Señalizada: **01 de mayo de 1983**
Nivelada:

Datos Geodésicos:

Altitud ortométrica: **221,0314 m.**
Geopotencial: **216,4714 u.g.p.**
Gravedad en superficie: **979360,03 mgals.** *Observada*
Cálculo:

Coordenadas Geográficas REGCAN95:

Longitud: **- 16° 41' 07,3474"**
Latitud: **28° 22' 50,3368"**
Altitud elipsoidal: **267,372 m.**
Precisión: **± 0,05 m.**

Reseña:

Situada a 680 m. de la SS40, carretera N-820, sobre el escalón de un muro de contención y a 10 m. de su extremo E., al S. de la carretera, según croquis.

Observaciones:

Informe del estado de la Señal en: [InfoRN.pdf](#)

Enlaces:

Anterior: **20936094 - SS42**
Posterior: **939 - SS40* (La Mancha)**
Agrupada con:

