GOBIERNO DE ESPAÑA · MINISTERIO DE TRANSPORTES Y MOVILIDAD SOSTENIBLE · INSTITUTO GEOGRÁFICO NACIONAL

Red de Infraestructuras Geodésicas

Subdirección General de Astronomía y Geodesia

Reseña de Señal de Nivelación

13-abr-2024

Situación Geográfica:

Número: **10407120**

Nombre: **NGR 732**

Línea o Ramal: **10407. Cruce N-120 - Baralla (Tramo 1 antigua 407)**

Municipio: Baralla

Provincia: Lugo

Hoja MTN50: 98

Señal: Principal **En posición:** Vertical

Señalizada: 01 de junio de 1984

Nivelada:

Datos Geodésicos:

Altitud ortométrica:	645,4964 m.	
Geopotencial:	632,7868 u.g.p.	
Gravedad en superficie:	980282,96 mgals.	*Calculada*
Cálculo:	01 de mayo de 2008	

Coordenadas Geográficas ETRS89:

Longitud:	- 7° 13' 26"
Latitud:	42° 53' 35"
Altitud elipsoidal:	
Precisión:	± (1 m - 10 m.)

Reseña:

Clavo metálico con la inscripción NGR 732 incrustado aproximadamente en el Km. 467,055 de la margen Sur de la Carretera N-VI, sobre muro de contención de hormigón de 1.25 metros de anchura, al mismo nivel que la carretera, acotado según cróquis.

Observaciones:

- Es la señal NGR 732; folio nº 201 de la línea 206, Villafranca del Bierzo (cruce) - Lugo, de 1984.

Informe del estado de la Señal en: InfoRN.pdf

Enlaces:

Anterior: 10407119 - NGR 731

Posterior: 10407121 - SSK 467,5
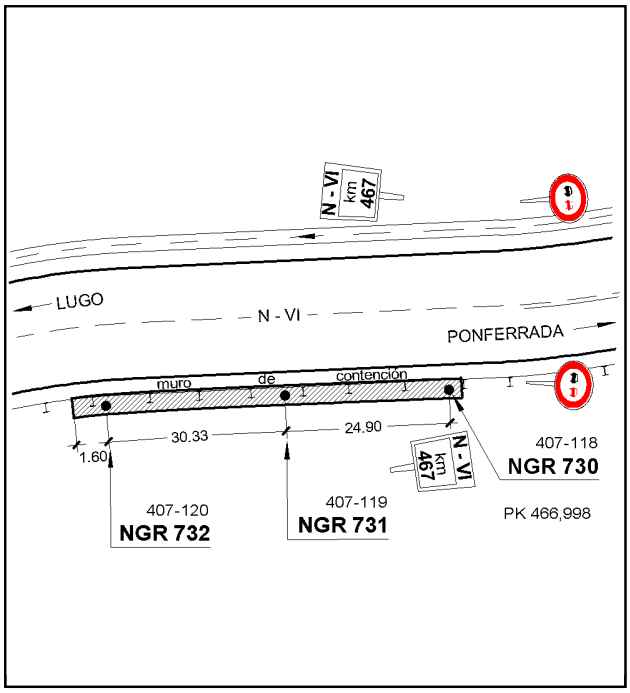
Agrupada con: 10407118 - NGR 730, 10407119 - NGR 731.