

Reseña de Señal de Nivelación

10-may-2025

Situación Geográfica:

Número: 1401019
Nombre: SSK 6.4
Línea o Ramal: 1401. Ramal a la Est. Permanente ERGNSS XIXO (Gijón)
Municipio: Gijón
Provincia: Asturias
Hoja MTN50: 29
Señal: Secundaria **En posición:** Vertical
Señalizada: 31 de enero de 2017
Nivelada: 15 de julio de 2017

Enlaces:

Anterior: 1401018 - SPK 7.2
Posterior: 1401020 - SSK 5.7
Agrupada con:

Datos Geodésicos:

Altitud ortométrica: 227,8882 m.
Geopotencial: 223,4358 u.g.p.
Gravedad en superficie: 980452,662 mgals. *Observada*
Cálculo: 01 de junio de 2018

Coordenadas Geográficas ETRS89:

Longitud: - 5° 41' 44,2932"
Latitud: 43° 28' 06,7859"
Altitud elipsoidal: 281,126 m.
Precisión: ± 0,05 m.

Reseña:

Clavo metálico de cabeza semiesférica incrustado aproximadamente en el pk. 6,400 de la margen Este de la carretera AS-246, sobre la cara superior de un muro de contención de hormigón, por detrás de la banda de protección metálica, según croquis.

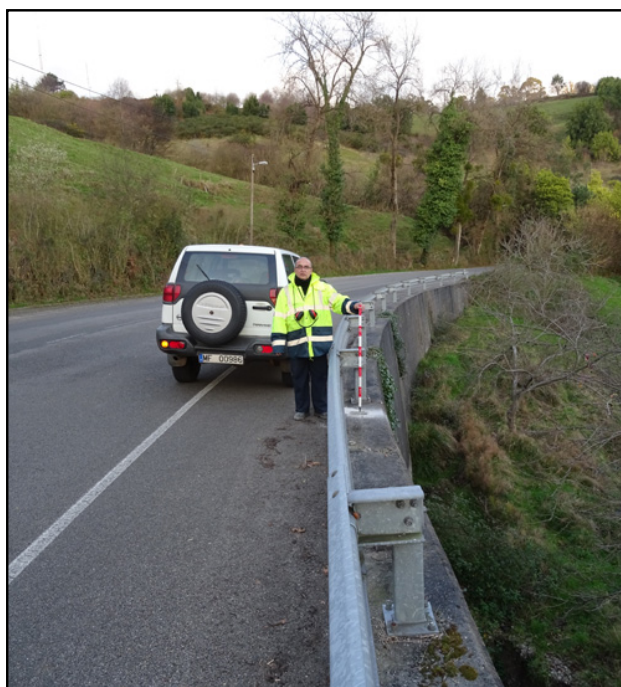

Observaciones:

Distancia aproximadamente 800 metros de la señal 01401 018.

Informe del estado de la Señal en: [InfoRN.pdf](#)

