GOBIERNO DE ESPAÑA · MINISTERIO DE TRANSPORTES Y MOVILIDAD SOSTENIBLE · INSTITUTO GEOGRÁFICO NACIONAL

Red de Infraestructuras Geodésicas

Subdirección General de Astronomía y Geodesia

Reseña de Señal de Nivelación

13-abr-2024

Situación Geográfica:

Número: **845049**

Nombre: **CHE 4024**

Línea o Ramal: **845. Desde Deltebre (km 13,650 - TV-3454) a 000243 (antiguo 226041) en la variante de la N-340.**

Municipio: L'Aldea

Provincia: Tarragona

Hoja MTN50: 522

Señal: Auxiliar **En posición:** Vertical

Señalizada:

Nivelada: 06 de mayo de 2021

Datos Geodésicos:

Altitud ortométrica: 5,2938 m.

Geopotencial: 5,1891 u.g.p.

Gravedad en superficie: 980220,918 mgals. *Observada*

Cálculo: 01 de diciembre de 2021

Coordenadas Geográficas ETRS89:

Longitud: 0° 35' 17,7144"

Latitud: 40° 43' 01,8469"

Altitud elipsoidal: 54,787 m.

Precisión: ± 0,05 m.

Reseña:

Clavo metálico cuya cabeza tiene grabada la inscripción CHE 4024, incrustado en el borde derecho del Canal de regantes de la margen izquierda del Ebro, a 0.45 m. de la pasarela junto a una compuerta, según croquis.

Observaciones:

Dista aprox. 315 m. de la señal anterior (845048).
- Inicio ramal nº 1845.

Informe del estado de la Señal en: InfoRN.pdf

Enlaces:

Anterior: 845048 - S67 IGN@

Posterior: 845050 - CnCamarles-01 SP IGN
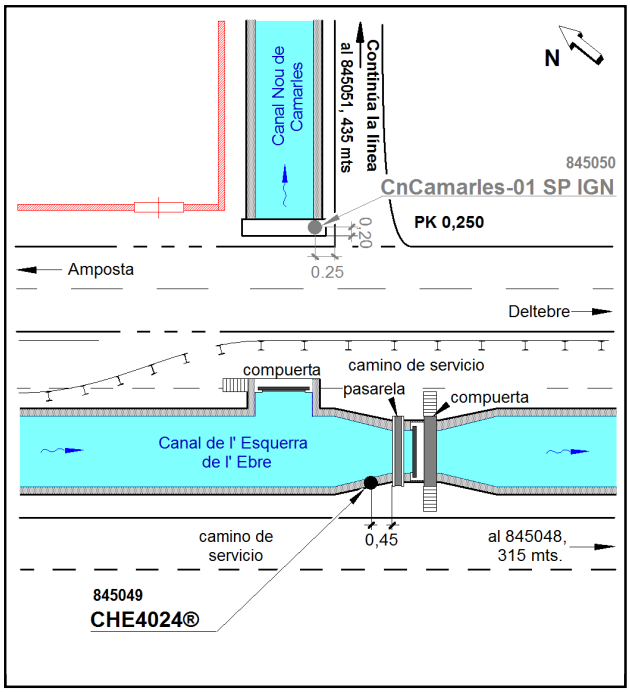
Agrupada con: 845050 - CnCamarles-01 SP IGN.