GOBIERNO DE ESPAÑA | MINISTERIO DE TRANSPORTES Y MOVILIDAD SOSTENIBLE | INSTITUTO GEOGRÁFICO NACIONAL

Red de Infraestructuras Geodésicas

Subdirección General de Astronomía y Geodesia

Reseña de Señal de Nivelación

20-abr-2024

Situación Geográfica:

Número: **840125**

Nombre: **SS - N121 - 10,4**

Línea o Ramal: **840. Rio Alhama/AP68 - Pamplona (Gobierno de Navarra-Proyecto AVE)**

Municipio: Noáin (Valle de Elorz)/Noain (Elortzibar)

Provincia: Navarra

Hoja MTN50: 141

Señal: Secundaria **En posición:** Vertical

Señalizada: 09 de septiembre de 2010

Nivelada:

Datos Geodésicos:

Altitud ortométrica: 484,5811 m.

Geopotencial: 475,0182 u.g.p.

Gravedad en superficie: 980245,14 mgals. *Observada*

Cálculo:

Coordenadas Geográficas ETRS89:

Longitud: - 1° 37' 54,0930''

Latitud: 42° 43' 28,9507''

Altitud elipsoidal: 534,635 m.

Precisión: ± (0,05m - 0,1 m.)

Reseña:

Clavo metálico de cabeza semiesférica incrustado aproximadamente en el Km. 10,450 de la margen Este de la Carretera N-121, sobre el centro de la cara superior de una pequeña alcantarilla de hormigón, con aletas; 8 m. al Norte de la esquina NO de la Venta Blanca (abandonada), según croquis. Dista unos 850 m. de la señal anterior.

Observaciones:

Informe del estado de la Señal en: InfoRN.pdf

Enlaces:

Anterior: 840124 - SS - N121 - 11,3

Posterior: 840126 - SS - N121 - 9,5
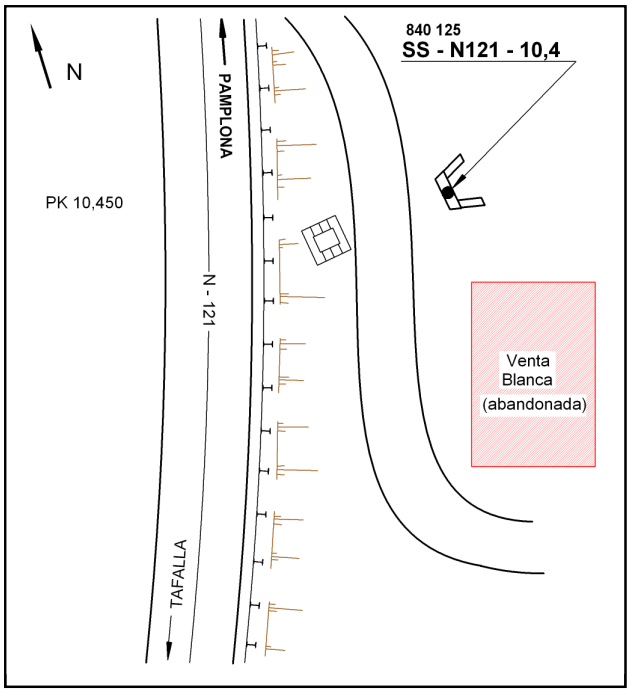
Agrupada con: