GOBIERNO DE ESPAÑA | MINISTERIO DE TRANSPORTES Y MOVILIDAD SOSTENIBLE | INSTITUTO GEOGRÁFICO NACIONAL

Red de Infraestructuras Geodésicas

Subdirección General de Astronomía y Geodesia

Reseña de Señal de Nivelación

20-abr-2024

Situación Geográfica:

Número: **840064**

Nombre: **SS-NA115-9,1**

Línea o Ramal: **840. Rio Alhama/AP68 - Pamplona (Gobierno de Navarra-Proyecto AVE)**

Municipio: Olite/Erriberri

Provincia: Navarra

Hoja MTN50: 206

Señal: Secundaria **En posición:** Vertical

Señalizada: 10 de agosto de 2010

Nivelada:

Datos Geodésicos:

Altitud ortométrica: 374,3343 m.

Geopotencial: 366,9457 u.g.p.

Gravedad en superficie: 980246,1 mgals. *Observada*

Cálculo:

Coordenadas Geográficas ETRS89:

Longitud: - 1° 42' 31,5496"

Latitud: 42° 25' 36,0313"

Altitud elipsoidal: 424,128 m.

Precisión: ± (0,05m - 0,1 m.)

Reseña:

En la margen izquierda sentido Tafalla de la carretera NA-115, en el pk.9,120 y en extremo sur del paso de cuneta hormigonado de un camino que conduce a unas ruinas (Corraliza Plana). La señal está junto al quiebro, según foto y croquis.

Dista unos 1100 metros de la señal anterior.

Observaciones:

Coordenadas VISOR IGN:

42º 25 36",0 N / 01º 42 31",6 W

Huso 30: 606220 / 4697959

Informe del estado de la Señal en: InfoRN.pdf

Enlaces:

Anterior: 840063 - SS-NA115-10,2

Posterior: 840065 - SP-NA115-9,1
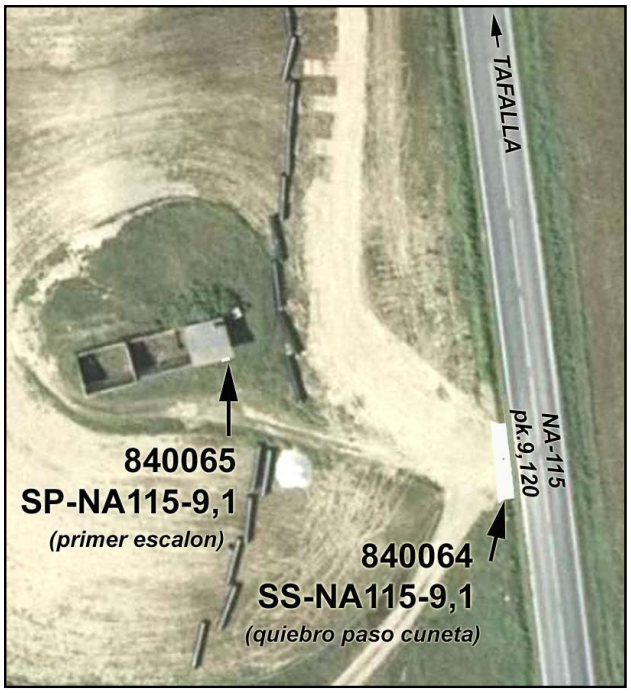
Agrupada con: 840065 - SP-NA115-9,1.