GOBIERNO DE ESPAÑA | MINISTERIO DE TRANSPORTES Y MOVILIDAD SOSTENIBLE | INSTITUTO GEOGRÁFICO NACIONAL

Red de Infraestructuras Geodésicas

Subdirección General de Astronomía y Geodesia

Reseña de Señal de Nivelación

16-ago-2025

Situación Geográfica:

Número: **833007**

Nombre: **SSCLINICA**

Línea o Ramal: **833. Guadix - Adra**

Municipio: Valle del Zalabí

Provincia: Granada

Hoja MTN50: 1011

Señal: Secundaria **En posición:** Vertical

Señalizada: 01 de febrero de 2008

Nivelada: 20 de noviembre de 2008

Datos Geodésicos:

Altitud ortométrica: 999,1785 m.

Geopotencial: 978,8532 u.g.p.

Gravedad en superficie: 979615,6 mgals. *Observada*

Cálculo:

Coordenadas Geográficas ETRS89:

Longitud: - 3° 05' 58,0"

Latitud: 37° 15' 35,2"

Altitud elipsoidal:

Precisión: ± (0,1 m - 1 m.)

Reseña:

Clavo metálico semiesférico incrustado en la margen W de la Carretera local A-4101 que pasa por Exfiliana y Alcudia, y en el casco urbano del segundo. En bordillo de acera, al E de una clínica dental, según croquis. Dista unos 1000 m. de la señal número 00833006.

Observaciones:

Informe del estado de la Señal en: InfoRN.pdf

Enlaces:

Anterior: 833006 - NGAB762

Posterior: 833008 - SSBASCULA
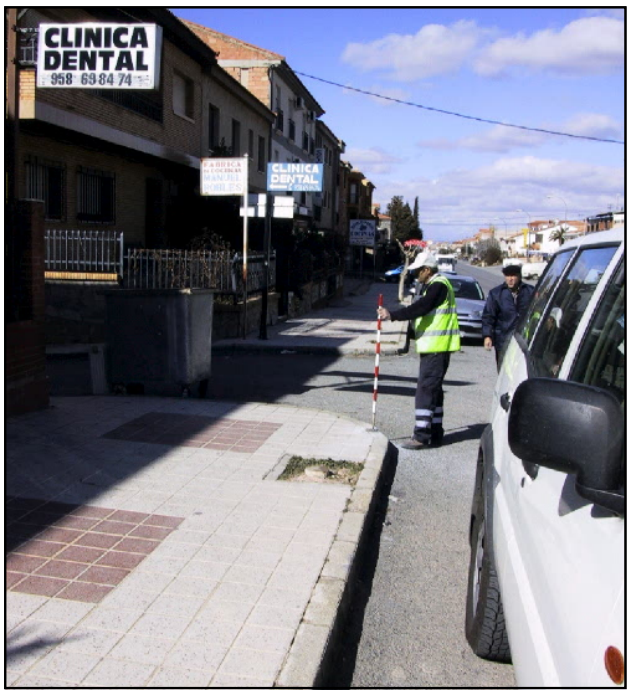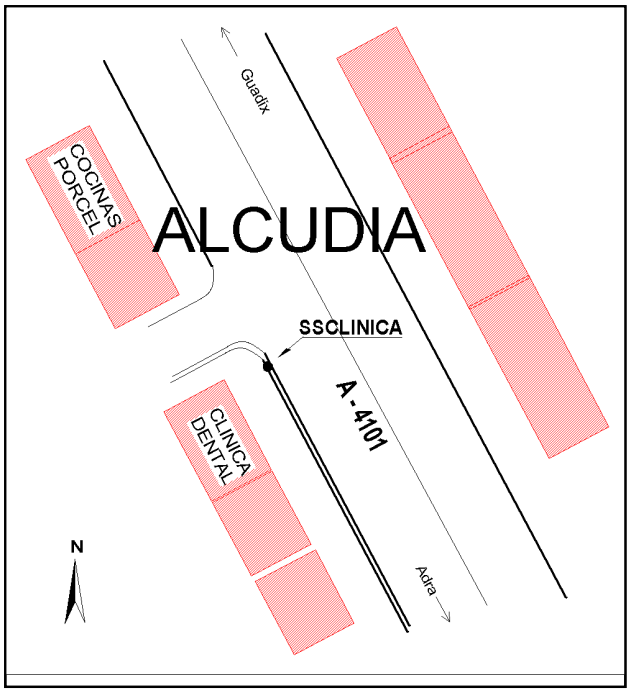
Agrupada con: