GOBIERNO DE ESPAÑA | MINISTERIO DE TRANSPORTES Y MOVILIDAD SOSTENIBLE | INSTITUTO GEOGRÁFICO NACIONAL

Red de Infraestructuras Geodésicas

Subdirección General de Astronomía y Geodesia

Reseña de Señal de Nivelación

20-abr-2024

Situación Geográfica:

Número: **824084**

Nombre: **NGAB 408**

Línea o Ramal: **824. Almendralejo - Castuera**

Municipio: Quintana de la Serena

Provincia: Badajoz

Hoja MTN50: 805

Señal: Principal **En posición:** Vertical

Señalizada: 13 de marzo de 2008

Nivelada:

Datos Geodésicos:

Altitud ortométrica: 408,3441 m.

Geopotencial: 400,1626 u.g.p.

Gravedad en superficie: 979946,91 mgals. *Observada*

Cálculo:

Coordenadas Geográficas ETRS89:

Longitud: - 5° 41' 04,1"

Latitud: 38° 44' 03,4"

Altitud elipsoidal:

Precisión: ± (0,1 m - 1 m.)

Reseña:

Clavo metálico semiesférico incrustado aproximadamente en el Km. 0,995 de la margen S de la Carretera Local BA - 113, sobre el centro de la imposta E del paso de cuneta de un camino.

Observaciones:

Informe del estado de la Señal en: InfoRN.pdf

Enlaces:

Anterior: 824083 - SSK 1,9

Posterior: 824085 - NGAB 409
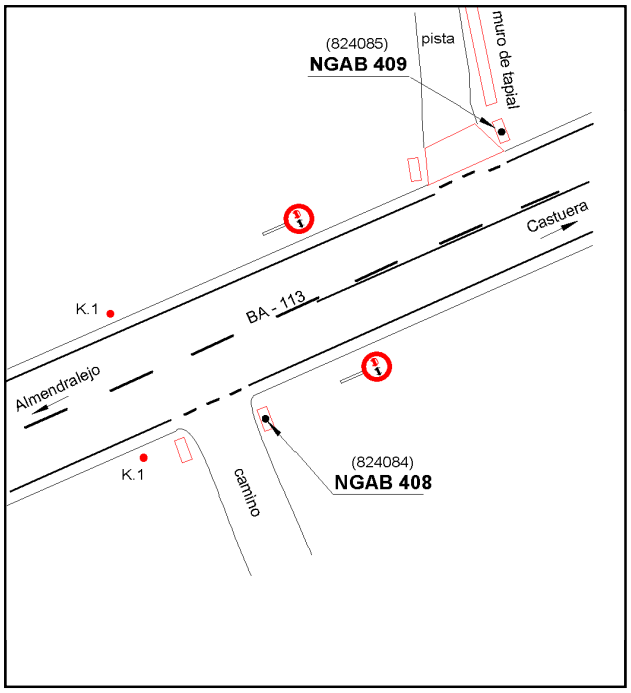
Agrupada con: 824085 - NGAB 409.