

**Reseña de Señal de Nivelación**

10-may-2025

**Situación Geográfica:**

**Número:** 615068  
**Nombre:** SSA.2'8  
**Línea o Ramal:** 615. Mérida - Badajoz

**Municipio:** Badajoz  
**Provincia:** Badajoz  
**Hoja MTN50:** 775  
**Señal:** Secundaria      **En posición:** Vertical  
**Señalizada:** 27 de junio de 2006  
**Nivelada:** 29 de mayo de 2007

**Datos Geodésicos:**

**Altitud ortométrica:** 171,3591 m.  
**Geopotencial:** 167,9393 u.g.p.  
**Gravedad en superficie:** 980035,83 mgals.      *Observada*  
**Cálculo:** 01 de mayo de 2008

**Coordenadas Geográficas ETRS89:**

**Longitud:** - 6° 56' 34,1940"  
**Latitud:** 38° 52' 48,2890"  
**Altitud elipsoidal:** 225,796 m.  
**Precisión:** ± 0,05 m.

**Reseña:**

En la margen derecha (N) de la carretera (doble calzada) BA-20 que comienza en el entronque de la autovía A-5 y discurre por el trazado de la antigua N-V, en el p.k. 2'800, en la glorieta distribuidora de direcciones previa a la entrada al casco urbano de Badajoz por la Calle Ricardo Carapeto. La señal está centrada sobre la isleta triangular (hormigonada) del vial de acceso a un concesionario Renault, según croquis.

**Enlaces:**

**Anterior:** 615067 - SSA.1'8  
**Posterior:** 615069 - NGAA455  
**Agrupada con:**

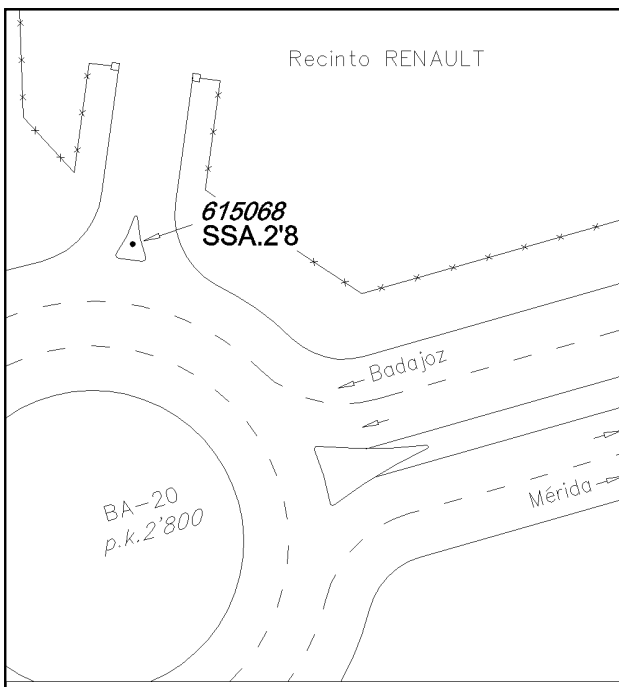
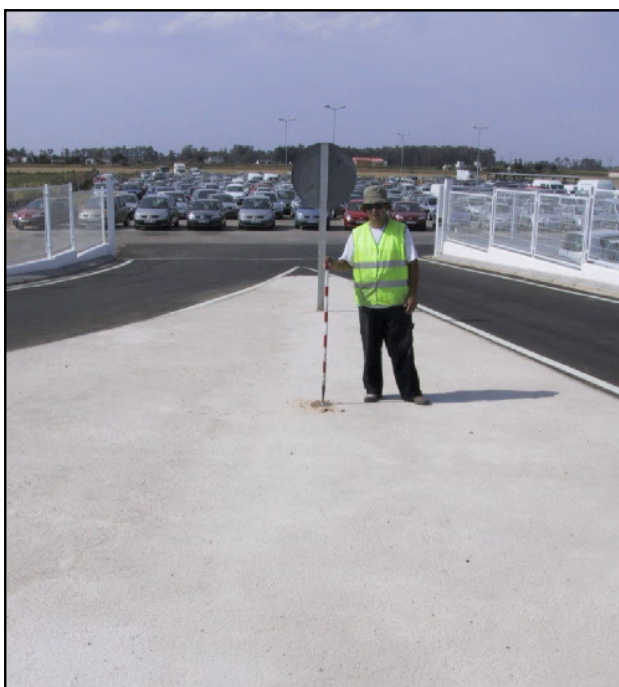

**Observaciones:**