# Reseña de Señal de Nivelación

20-abr-2024

## Situación Geográfica:

**Número:** **587057**
**Nombre:** **NGZ 490**
**Línea o Ramal:** **587. Navalmoral - Trujillo**

**Municipio:** Jaraicejo
**Provincia:** Cáceres
**Hoja MTN50:** 680
**Señal:** Principal **En posición:** Vertical
**Señalizada:** 07 de julio de 2005
**Nivelada:**

## Datos Geodésicos:

**Altitud ortométrica:** 466,4951 m.
**Geopotencial:** 457,1838 u.g.p.
**Gravedad en superficie:** 980020,19 mgals. *Calculada*
**Cálculo:** 01 de mayo de 2008

## Coordenadas Geográficas ETRS89:

**Longitud:** - 5° 49' 00"
**Latitud:** 39° 39' 33"
**Altitud elipsoidal:**
**Precisión:** ± (1 m - 10 m.)

## Reseña:

Salida de Jaraicejo. Clavo metálico semiesférico incrustado en la esquina de la solera de hormigón a la entrada de la subestación eléctrica, a la derecha de la misma, aproximadamente en el Km.226,800a de la antigua N-V a Extremadura, a la derecha dirección Badajoz.

## Observaciones:

Informe del estado de la Señal en: InfoRN.pdf

## Enlaces:
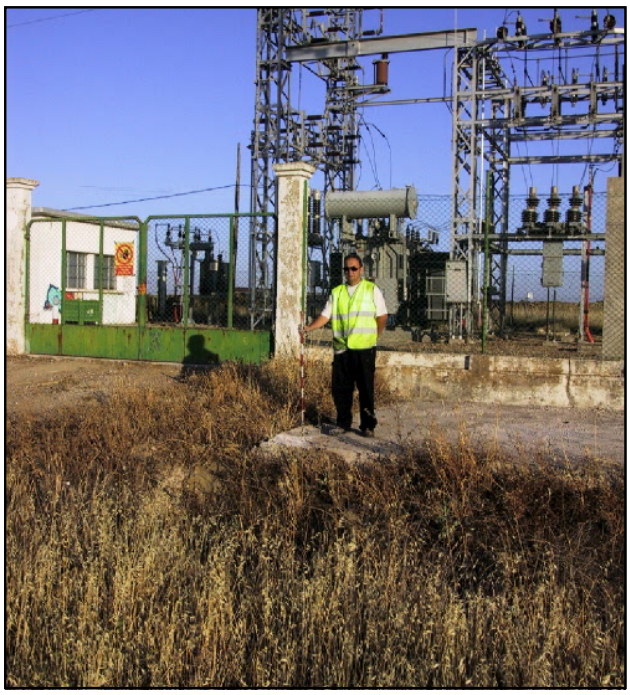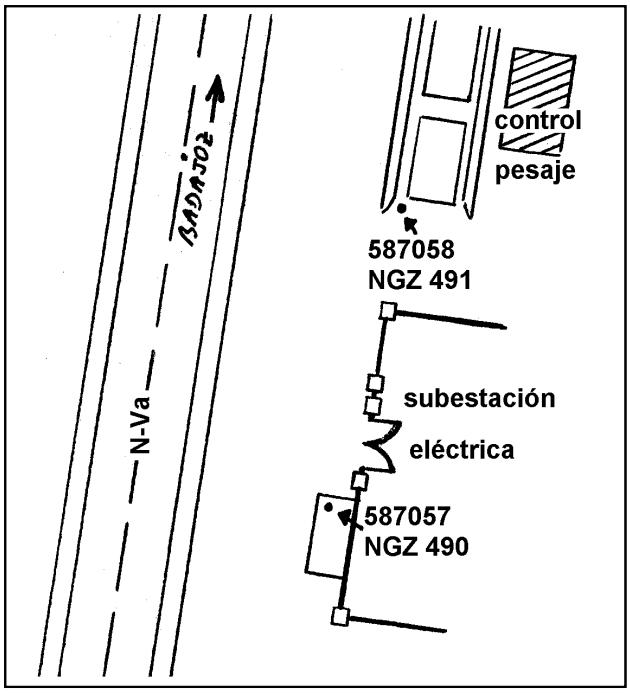
**Anterior:** 587056 - SSK226a
**Posterior:** 587058 - NGZ 491
**Agrupada con:** 587058 - NGZ 491.