GOBIERNO DE ESPAÑA · MINISTERIO DE TRANSPORTES Y MOVILIDAD SOSTENIBLE · INSTITUTO GEOGRÁFICO NACIONAL

Red de Infraestructuras Geodésicas

Subdirección General de Astronomía y Geodesia

Reseña de Señal de Nivelación

13-abr-2024

Situación Geográfica:

Número: **584013**

Nombre: **SSK 159,9**

Línea o Ramal: **584. Málaga - Llanos de Antequera**

Municipio: Málaga

Provincia: Málaga

Hoja MTN50: 1053

Señal: Secundaria **En posición:** Vertical

Señalizada: 14 de abril de 2005

Nivelada:

Datos Geodésicos:

Altitud ortométrica:	199,8590 m.	
Geopotencial:	195,7985 u.g.p.	
Gravedad en superficie:	979674,93 mgals.	*Observada*
Cálculo:	01 de mayo de 2008	

Coordenadas Geográficas ETRS89:

Longitud:	- 4° 26' 17,4446"
Latitud:	36° 48' 38,9600"
Altitud elipsoidal:	247,684 m.
Precisión:	± (0,05m - 0,1 m.)

Reseña:

Clavo metálico semiesférico incrustado aproximadamente en el Km. 159,920 de la margen E de la Autovía A - 45, sobre el bordillo curvo que cierra una serie de eucaliptos al S de un restaurante.

Observaciones:

Informe del estado de la Señal en: InfoRN.pdf

Enlaces:

Anterior: 584012 - NGZ 204

Posterior: 584014 - SSK 159,0
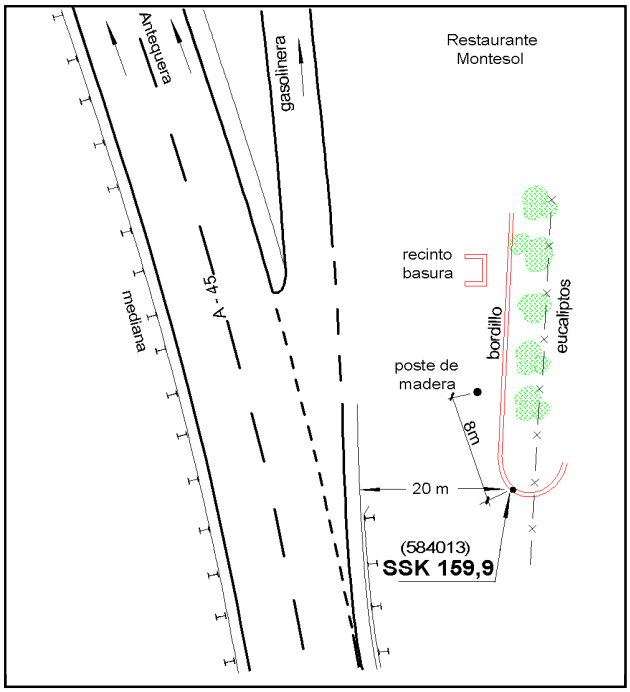
Agrupada con: