GOBIERNO DE ESPAÑA | MINISTERIO DE TRANSPORTES Y MOVILIDAD SOSTENIBLE | INSTITUTO GEOGRÁFICO NACIONAL

Red de Infraestructuras Geodésicas

Subdirección General de Astronomía y Geodesia

Reseña de Señal de Nivelación

16-ago-2025

Situación Geográfica:

Número: **524037**

Nombre: **SSK 209,7**

Línea o Ramal: **524. Cruce A-92 - Llanos de Antequera**

Municipio: Moraleda de Zafayona

Provincia: Granada

Hoja MTN50: 1008

Señal: Secundaria **En posición:** Vertical

Señalizada: 17 de marzo de 2005

Nivelada: 01 de enero de 2006

Datos Geodésicos:

Altitud ortométrica: 562,0939 m.

Geopotencial: 550,6821 u.g.p.

Gravedad en superficie: 979673,78 mgals. *Observada*

Cálculo: 01 de mayo de 2008

Coordenadas Geográficas ETRS89:

Longitud: - 3° 57' 37,7912"

Latitud: 37° 11' 10,3500"

Altitud elipsoidal: 609,850 m.

Precisión: ± 0,05 m.

Reseña:

Clavo metálico semiesférico incrustado aproximadamente en el Km. 209,750 de la margen N de la Autovía A-92, sobre la solera de hormigón que circunda un pozo de saneamiento, frente a una nave de muebles antiguos.Dista 900 metros de la señal 524036.

Observaciones:

Informe del estado de la Señal en: InfoRN.pdf

Enlaces:

Anterior: 524035 - NGZ 157

Posterior: 524038 - SSK 208,8
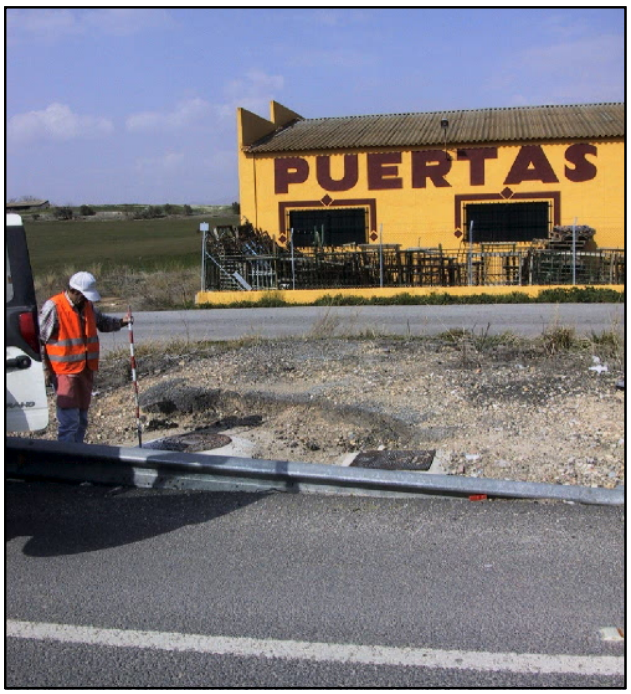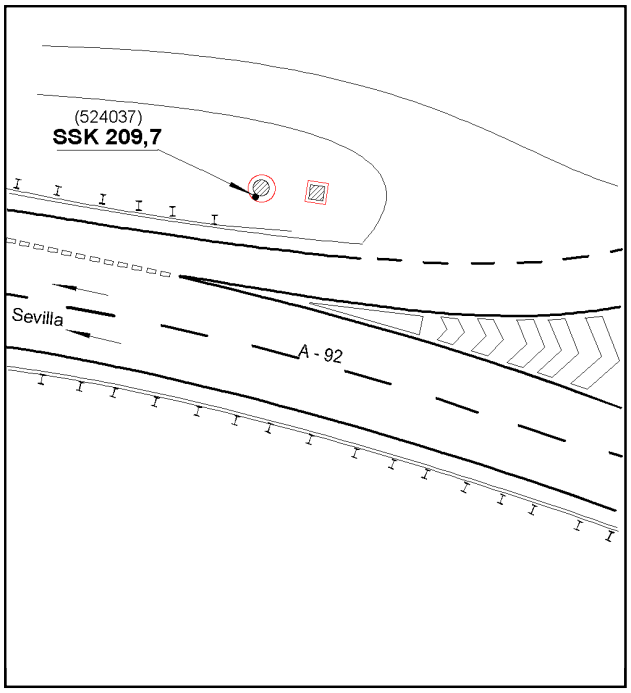
Agrupada con: