GOBIERNO DE ESPAÑA | MINISTERIO DE TRANSPORTES Y MOVILIDAD SOSTENIBLE | INSTITUTO GEOGRÁFICO NACIONAL

Red de Infraestructuras Geodésicas

Subdirección General de Astronomía y Geodesia

Reseña de Señal de Nivelación

16-ago-2025

Situación Geográfica:

Número: **521005**

Nombre: **NGZ 185**

Línea o Ramal: **521. Motril - Málaga**

Municipio: Motril

Provincia: Granada

Hoja MTN50: 1055

Señal: Principal **En posición:** Vertical

Señalizada: 04 de abril de 2005

Nivelada: 01 de enero de 2006

Datos Geodésicos:

Altitud ortométrica: 27,6909 m.

Geopotencial: 27,1342 u.g.p.

Gravedad en superficie: 979894,39 mgals. *Observada*

Cálculo: 01 de mayo de 2008

Coordenadas Geográficas ETRS89:

Longitud: - 3° 33' 46,5791"

Latitud: 36° 44' 41,7007"

Altitud elipsoidal: 76,715 m.

Precisión: ± 0,05 m.

Reseña:

Clavo metálico semiesférico incrustado aproximadamente en el Km. 328,900 de la margen N de la Carretera Nacional N - 340, sobre el extremo E del murete del estribo E de un puente sobre la Carretera N - 323.

Observaciones:

Informe del estado de la Señal en: InfoRN.pdf

Enlaces:

Anterior: 521004 - SSK 329,7

Posterior: 521006 - NGZ 186
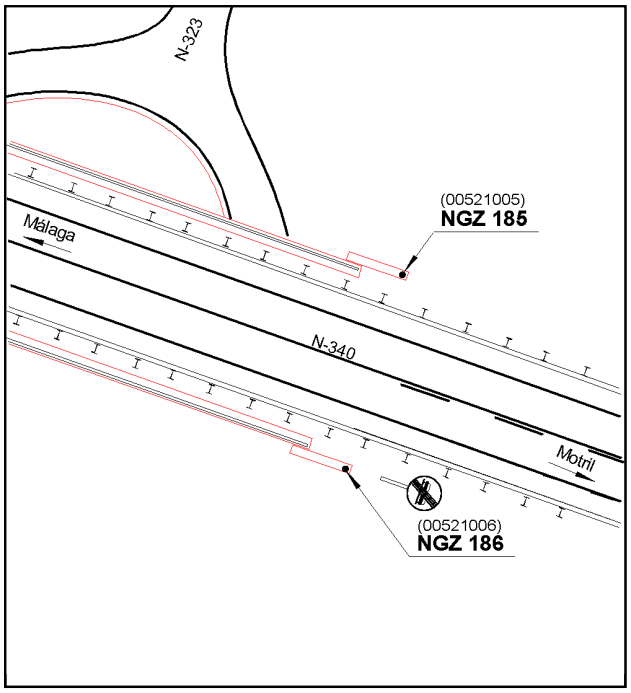
Agrupada con: 521006 - NGZ 186.