

Reseña de Estación Permanente - ERGNSS 10-may-2025

Situación:

Código.....: TALR	Municipio: Talarrubias
Nombre.....: Talarrubias	
Código IERS: 19414M001	Provincia: Badajoz
Instalación...: 24 de julio de 2014	

Localización.: Casa de la Cultura Avenida de la Constitución 06640 - Talarrubias - Badajoz

Construcción: Bloque de hormigón armado de 0,90 m. La marca de coordenadas se encuentra en placa metálica.



Coordenadas ETRS89:

Longitud.....: - 5° 14' 07,41589"	X.....: 4940565.753 m	
Latitud.....: 39° 02' 06,29095"	Y.....: -452704.091 m	
Altitud elipsoidal: 498.909 m	Z.....: 3995657.098 m	
X UTM.....: 306518.737 m	Altitud sobre el nivel medio del mar:	
Y UTM.....: 4323047.282 m		
Huso.....: 30	444.955 m	

Instrumentación:

Receptor: TRIMBLE NETR9
Antena: TRM57971.00 TZGD **Altura:** 0.0600 m (BAM)
Offset de centros de fase de antena: L1 0.069 m L2 0.061 m

Esquema antena

TRM57971.00 TZGD		<-- 0.0690	L1	
		<-- 0.0610	L2	
		<-- 0.0000	BAM=ARP	
			RXC=NRP	
			Notches	
	0.3396			

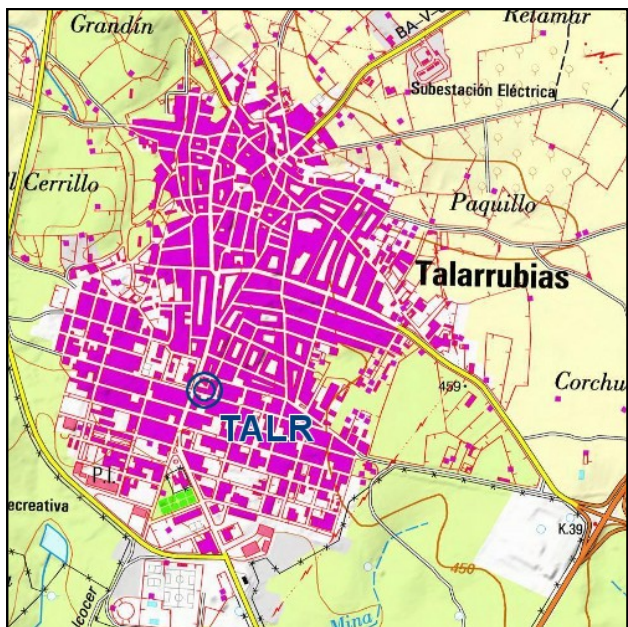

Información adicional:

Esta estación permanente pertenece a la red ERGNSS.

Datos horarios a 1 y 30 segundos y diarios a 30 segundos
<https://datos-geodesia.ign.es/ERGNSS/>

Emite correcciones diferenciales.
 Puede obtener información detallada en la web del [SPTR](#)

E-mail de contacto: buzon-geodesia@mitma.es

Observaciones: