

Reseña de Estación Permanente - ERGNSS 10-may-2025

Situación:

Código.....: CLTR Nombre.....: Granátula de Calatrava Código IERS: 15009M001 Instalación...: 16 de noviembre de 2020	Municipio: Granátula de Calatrava Provincia: Ciudad Real
---	---

Localización.: Finca privada en el término municipal de Granátula de Calatrava

Construcción: Pilar de hormigón armado anexo al armario. La marca se encuentra en el interior de la pieza de centrado forzado empotrada en la parte superior del pilar.

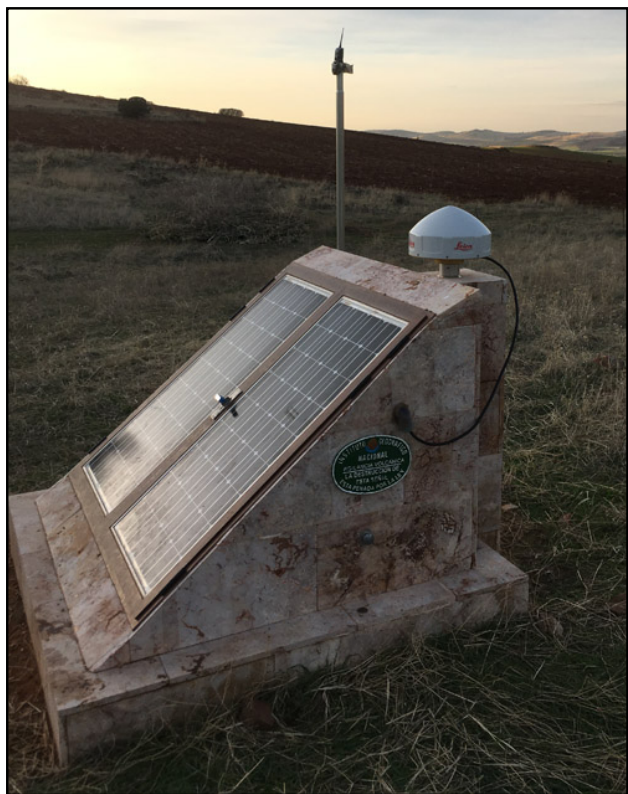

Coordenadas ETRS89:

Longitud.....: - 3° 45' 22,89026"	X.....: 4965779.857 m	
Latitud.....: 38° 49' 13,00235"	Y.....: -326027.857 m	
Altitud elipsoidal: 785.614 m	Z.....: 3977284.561 m	
X UTM.....: 434339.824 m	Altitud sobre el nivel medio del mar:	
Y UTM.....: 4297104.686 m		
Huso.....: 30		

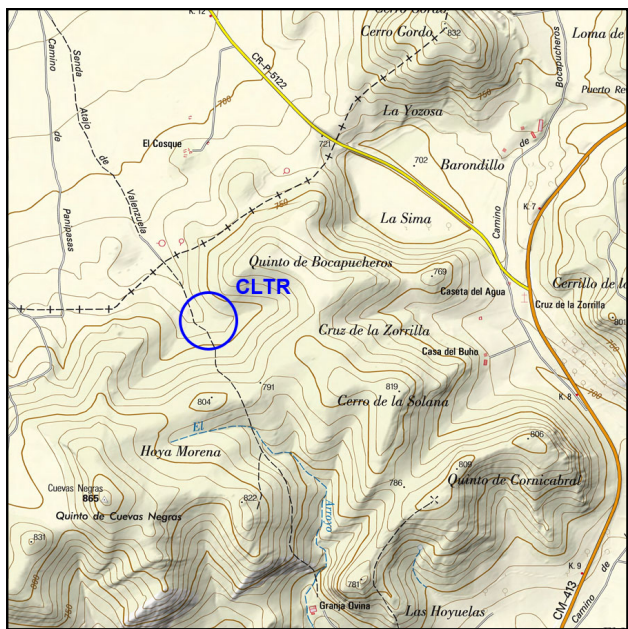
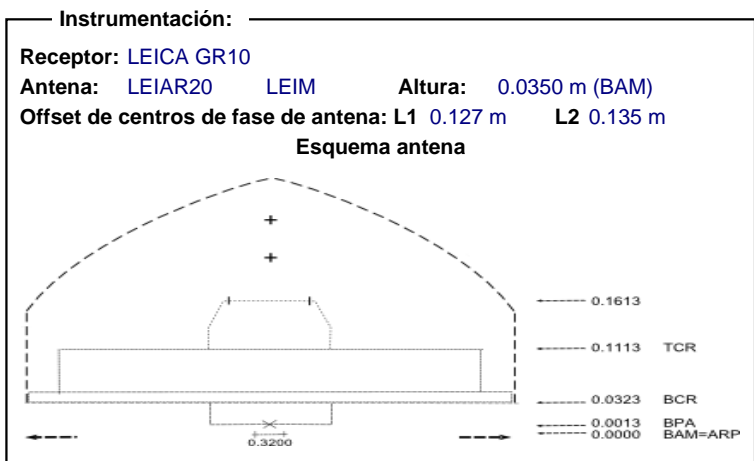

Información adicional:

Esta estación permanente pertenece a la red ERGNSS.

Datos horarios a 1 y 30 segundos y diarios a 30 segundos
<https://datos-geodesia.ign.es/ERGNSS/>

E-mail de contacto: buzon-geodesia@mitma.es

Observaciones: