

Reseña de Estación Permanente - ERGNSS 10-may-2025

Situación:

| | |
|---|-------------------------------|
| Código.....: BLGU | Municipio: Isaba/Izaba |
| Nombre.....: Belagua | |
| Código IERS: 19494M001 | Provincia: Navarra |
| Instalación...: 12 de mayo de 2016 | |

Localización.: Puerto de Belagua. Centro de montaña valle Roncal (Roncalia). Carretera NA-137 pk. de Isaba a Roncalia.

Construcción: Pilar de hormigón armado de 4 m. de altura sobre roca nativa. La marca de coordenadas se encuentra en el interior de la pieza metálica donde se enrosca la antena.

Coordenadas ETRS89:

| | | |
|--|--|--|
| Longitud.....: - 0° 48' 02,46755" | X.....: 4675866.224 m | |
| Latitud.....: 42° 57' 29,67195" | Y.....: -65347.600 m | |
| Altitud elipsoidal: 1649.232 m | Z.....: 4325231.773 m | |
| X UTM.....: 679387.064 m | Altitud sobre el nivel medio del mar: | |
| Y UTM.....: 4758524.506 m | | |
| Huso.....: 30 | 1597.191 m | |

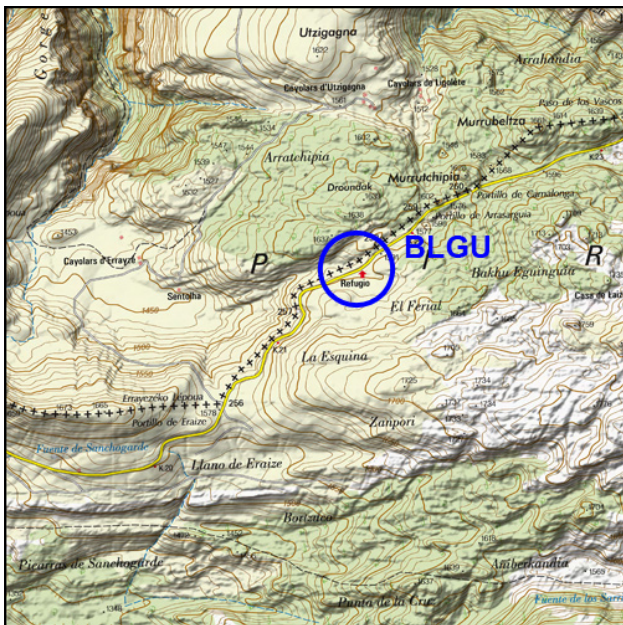
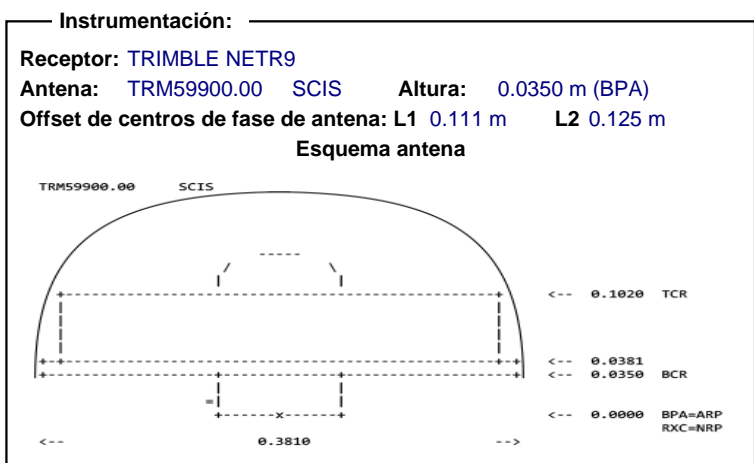

Información adicional:

Esta estación permanente, además de a la red ERGNSS, pertenece a la siguiente red:

- Red de Geodesia Activa de Navarra (RGAN) <http://www.navarra.es/appsext/rgan/default.aspx>

Datos horarios a 1 y 30 segundos y diarios a 30 segundos <https://datos-geodesia.ign.es/ERGNSS/>

Emite correcciones diferenciales.
Puede obtener información detallada en la web del [SPTR](#)

E-mail de contacto: buzon-geodesia@mitma.es

Observaciones: